



# Remodelació Avinguda d'Alfons XIII. Badalona



Municipi  
BADALONA

Tipus d'actuació  
Remodelació d'avinguda urbana

Expedient  
900379/21

Data  
Octubre 2024

Tipus de document  
Projecte d'execució

Gestió  
Direcció de Serveis de l'Espai Públic  
Servei d'Actuacions de Mobilitat Sostenible (SAMS)

Redacció de projecte  
-Autor  
JPAM Estudio de Arquitectura S.L.P.

-Especialista Ambiental  
AZ Paisatge

-Especialistes en Xarxes  
MOSE Serveis d'Enginyeria, S.L.P.U.  
ESTEYCO S.A.

-Especialistes en Costes  
GOPA. Arq. Técnica S.C.P.

Relació de documents i volums

- 01-17. D1 Memòria i annexos
- 18-26. D2 Plànols
- 27. D3 Plec de prescripcions tècniques
- 28. D4 Pressupost

18/28 Volums

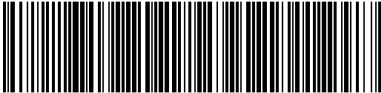

Índex de volums			
D1 Memòria i annexos	D2 Plànols	D3 Plec de prescripcions tècniques	D4 Pressupost
01-16	18-26	27	28
<div><div>01</div><div>Memòria</div><div>Annex 01. Antecedents, àmbit d'actuació i situació prèvia</div><div>Annex 02. Planejament</div><div>Annex 03. Topografia. Part 1</div></div> <div><div>02</div><div>Annex 03. Topografia. Part 2</div><div>Annex 04. Geologia i geotècnia</div><div>Annex 05. Definició geomètrica i replanteig</div><div>Annex 06. Moviment de terres</div><div>Annex 07. Climatologia, hidrologia i drenatge</div></div> <div><div>03-04-05-06-07-08-09-10</div><div>Annex 08. Xarxa de clavegueram</div><div>Parts 1 – 2 – 3 – 4 – 5 – 6 – 7 – 8</div></div> <div><div>11</div><div>Annex 09. Canalitzacions i desviaments de cursos d'aigua</div><div>Annex 10. Ferms i paviments</div><div>Annex 11. Estructures i murs</div><div>Annex 12. Enllumenat</div><div>Annex 13. Xarxa de reg i abastament d'aigua pel reg</div><div>Annex 14. Plantacions</div></div> <div><div>12</div><div>Annex 15. Senyalització, abalisament i seguretat vial</div><div>Annex 16. Semaforització</div><div>Annex 17. Serveis existents. Serveis afectats. Nous subministraments i instal·lacions de serveis. Part 1</div></div> <div><div>13</div><div>Annex 17. Part 2</div><div>Annex 18. Expropiacions, ocupacions temporals, restitució de dreta reals i servitud</div></div> <div><div>14</div><div>Annex 19. Autoritzacions i concessions</div><div>Annex 20. Pla de control de qualitat</div><div>Annex 21. Estudi de seguretat i salut</div><div>Annex 22. Aspectes ambientals</div><div>Annex 23. Estudi de gestió residus construcció i demolició</div><div>Annex 24. Accessibilitat</div></div> <div><div>15</div><div>Annex 25. Desviaments de trànsit i fases d'execució</div><div>Annex 26. Pla d'obra</div><div>Annex 27. Justificació de preus</div><div>Annex 28. Pla de consum i manteniment de l'obra acabada</div><div>Annex 29. Pressupost coneixement de l'Administració</div><div>Annex 30. Fitxa resum de les característiques del projecte</div><div>Annex 31. Cales de l'estat actual</div><div>Annex 32. Mobiliari urbà</div><div>Annex 33. Infografies</div></div> <div><div>16 – 17</div><div>Annex 34. Estudi mobilitat</div></div>	<div><div>18 – 19 – 20 – 21 – 22</div><div>Doc.Graf. Arquitectura</div></div> <div><div>23 – 24 – 25 – 26</div><div>Doc.Graf. Instal·lacions</div></div>	<div><div>27</div><div>01. Condicions administratives</div><div>02. Plec de prescripcions tècniques generals</div><div>03. Plec de prescripcions tècniques particulars</div></div>	<div><div>28</div><div>01. Amidaments</div><div>02. Quadre de preus I</div><div>03. Quadre de preus II</div><div>04. Pressupost</div><div>05. Resum de pressupost</div></div>

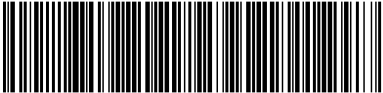

LLISTAT DE PLÀNOLS	
Número de plano	Nombre de plano
01. SITUACIÓ GENERAL	
SG.00	LLISTAT PLÀNOLS
SG.01	INDEX I SITUACIÓ GENERAL
SG.02.1	EMPLAÇAMENT
SG.02.2	ÀMBITS PROJECTE
SG.03	PLANTA GENERAL PROPOSTA
SG.04.1	PLANEJAMENT 01
SG.04.2	PLANEJAMENT 02
SG.04.3	PLANEJAMENT 03
SG.05.0	TOPOGRÀFIC
SG.05.1	TOPOGRÀFIC, ZONA 1
SG.05.2	TOPOGRÀFIC, ZONA 2
SG.05.3	TOPOGRÀFIC, ZONA 3
SG.05.4	TOPOGRÀFIC, ZONA 4
SG.05.5	TOPOGRÀFIC, ZONA 5
SG.05.6	TOPOGRÀFIC, ZONA 6
SG.05.7	TOPOGRÀFIC, ZONA 7
SG.05.8	TOPOGRÀFIC, ZONA 8
SG.05.9	TOPOGRÀFIC, ZONA 9
SG.05.10	TOPOGRÀFIC, ZONA 10
SG.06.0	PLANTA GENERAL SECCIONES
SG.06.1	ESTAT ACTUAL, PERFILS TRANSVERSALS, PK000, PK020, PK040
SG.06.2	ESTAT ACTUAL, PERFILS TRANSVERSALS, PK060, PK080, PK10
SG.06.3	ESTAT ACTUAL, PERFILS TRANSVERSALS, PK120, PK140, PK160
SG.06.4	ESTAT ACTUAL, PERFILS TRANSVERSALS, PK180, PK200, PK22
SG.06.5	ESTAT ACTUAL, PERFILS TRANSVERSALS, PK240, PK260, PK280
SG.06.6	ESTAT ACTUAL, PERFILS TRANSVERSALS, PK300, PK320, PK340
SG.06.7	ESTAT ACTUAL, PERFILS TRANSVERSALS, PK360, PK380, PK400
SG.06.8	ESTAT ACTUAL, PERFILS TRANSVERSALS, PK420, PK440, PK460
SG.06.9	ESTAT ACTUAL, PERFILS TRANSVERSALS, PK480, PK460, PK480
SG.06.10	ESTAT ACTUAL, PERFILS TRANSVERSALS, PK480, PK500, PK520
SG.06.11	ESTAT ACTUAL, PERFILS TRANSVERSALS, PK540, PK560, PK580
SG.06.12	ESTAT ACTUAL, PERFILS TRANSVERSALS, PK600, PK620, PK640
SG.06.13	ESTAT ACTUAL, PERFILS TRANSVERSALS, PK660, PK680, PK700
SG.06.14	ESTAT ACTUAL, PERFILS TRANSVERSALS, PK720, PK740, PK760
SG.06.15	ESTAT ACTUAL, PERFILS TRANSVERSALS, PK780, PK800, PK820
SG.06.16	ESTAT ACTUAL, PERFILS TRANSVERSALS, PK840, PK860, PK880
SG.06.17	ESTAT ACTUAL, PERFILS TRANSVERSALS, PK900, PK920, PK940
SG.06.18	ESTAT ACTUAL, PERFILS TRANSVERSALS, PK960
SG.08.0	SUPERPOSICIÓ
SG.08.1	SUPERPOSICIÓ, ZONA 1
SG.08.2	SUPERPOSICIÓ, ZONA 2
SG.08.3	SUPERPOSICIÓ, ZONA 3
SG.08.4	SUPERPOSICIÓ, ZONA 4
SG.08.5	SUPERPOSICIÓ, ZONA 5
SG.08.6	SUPERPOSICIÓ, ZONA 6
SG.08.7	SUPERPOSICIÓ, ZONA 7
SG.08.8	SUPERPOSICIÓ, ZONA 8
SG.08.9	SUPERPOSICIÓ, ZONA 9
SG.08.10	SUPERPOSICIÓ, ZONA 10
SG.09.0	ENDERROCS
SG.09.1	ENDERROCS, ZONA 1
SG.09.2	ENDERROCS, ZONA 2
SG.09.3	ENDERROCS, ZONA 3
SG.09.4	ENDERROCS, ZONA 4
SG.09.5	ENDERROCS, ZONA 5
SG.09.6	ENDERROCS, ZONA 6
SG.09.7	ENDERROCS, ZONA 7
SG.09.8	ENDERROCS, ZONA 8
SG.09.9	ENDERROCS, ZONA 9
SG.09.10	ENDERROCS, ZONA 10

LLISTAT DE PLÀNOLS	
Número de plano	Nombre de plano
02. DEFINICIÓ GEOMÈTRICA	
DG.01.0	PLANTA GENERAL PROPOSTA
DG.01.1	PLANTA GENERAL, ZONA 1
DG.01.2	PLANTA GENERAL, ZONA 2
DG.01.3	PLANTA GENERAL, ZONA 3
DG.01.4	PLANTA GENERAL, ZONA 4
DG.01.5	PLANTA GENERAL, ZONA 5
DG.01.6	PLANTA GENERAL, ZONA 6
DG.01.7	PLANTA GENERAL, ZONA 7
DG.01.8	PLANTA GENERAL, ZONA 8
DG.01.9	PLANTA GENERAL, ZONA 9
DG.01.10	PLANTA GENERAL, ZONA 10
DG.02.0	REPLANTEIG
DG.02.1	REPLANTEIG, ZONA 1
DG.02.2	REPLANTEIG, ZONA 2
DG.02.3	REPLANTEIG, ZONA 3
DG.02.4	REPLANTEIG, ZONA 4
DG.02.5	REPLANTEIG, ZONA 5
DG.02.6	REPLANTEIG, ZONA 6
DG.02.7	REPLANTEIG, ZONA 7
DG.02.8	REPLANTEIG, ZONA 8
DG.02.9	REPLANTEIG, ZONA 9
DG.02.10	REPLANTEIG, ZONA 10
DG.03.1	SECCIONS TRANSVERSALS, PK000, PK020, PK040
DG.03.2	SECCIONS TRANSVERSALS, PK060, PK080, PK100
DG.03.3	SECCIONS TRANSVERSALS, PK120, PK140, PK160
DG.03.4	SECCIONS TRANSVERSALS, PK180, PK200, PK220
DG.03.5	SECCIONS TRANSVERSALS, PK240, PK260, PK280
DG.03.6	SECCIONS TRANSVERSALS, PK300, PK320, PK340
DG.03.7	SECCIONS TRANSVERSALS, PK360, PK380, PK400
DG.03.8	SECCIONS TRANSVERSALS, PK420, PK440, PK460
DG.03.9	SECCIONS TRANSVERSALS, PK480, PK460, PK480
DG.03.10	SECCIONS TRANSVERSALS, PK480, PK500, PK520
DG.03.11	SECCIONS TRANSVERSALS, PK540, PK560, PK580
DG.03.12	SECCIONS TRANSVERSALS, PK600, PK620, PK640
DG.03.13	SECCIONS TRANSVERSALS, PK660, PK680, PK700
DG.03.14	SECCIONS TRANSVERSALS, PK720, PK740, PK760
DG.03.15	SECCIONS TRANSVERSALS, PK780, PK800, PK820
DG.03.16	SECCIONS TRANSVERSALS, PK840, PK860, PK880
DG.03.17	SECCIONS TRANSVERSALS, PK900, PK920, PK940
DG.03.18	SECCIONS TRANSVERSALS, PK960
DG.04.1	SEC. LONGITUDINALS NORD OEST, ZONA 1,2,3,4
DG.04.2	SEC. LONGITUDINALS NORD OEST, ZONA 5,6,7,8
DG.04.3	SEC. LONGITUDINALS NORD OEST, ZONA 9,10
DG.04.4	SEC. LONGITUDINALS, SUD EST, ZONA 1,2,3,4
DG.04.5	SEC. LONGITUDINALS, SUD EST, ZONA 5,6,7,8
DG.04.6	SEC. LONGITUDINALS, SUD EST, ZONA 9,10
DG.04.7	PERFIL LONGITUDINALS NORD OEST, ZONA 1,2,3
DG.04.8	PERFIL LONGITUDINALS NORD OEST, ZONA 4,5,6
DG.04.9	PERFIL LONGITUDINALS NORD OEST, ZONA 7,8,9
DG.04.10	PERFIL LONGITUDINALS NORD OEST, ZONA 10
DG.04.11	PERFIL LONGITUDINALS, SUD EST, ZONA 1,2,3
DG.04.12	PERFIL LONGITUDINALS, SUD EST, ZONA 4,5,6
DG.04.13	PERFIL LONGITUDINALS, SUD EST, ZONA 7,8,9
DG.04.14	PERFIL LONGITUDINALS, SUD EST, ZONA 10

LLISTAT DE PLÀNOLS	
Número de plano	Nombre de plano
03. PAVIMENTS	
PV.01.0	PAVIMENTS, ACABATS
PV.01.1	PAVIMENTS, PLANTA ZONA 1
PV.01.2	PAVIMENTS, PLANTA ZONA 2
PV.01.3	PAVIMENTS, PLANTA ZONA 3
PV.01.4	PAVIMENTS, PLANTA ZONA 4
PV.01.5	PAVIMENTS, PLANTA ZONA 5
PV.01.6	PAVIMENTS, PLANTA ZONA 6
PV.01.7	PAVIMENTS, PLANTA ZONA 7
PV.01.8	PAVIMENTS, PLANTA ZONA 8
PV.01.9	PAVIMENTS, PLANTA ZONA 9
PV.01.10	PAVIMENTS, PLANTA ZONA 10
PV.02.0	PAVIMENTS, PLANTA I DETALLS
PV.02.1	DETALL, SECCION ST1
PV.02.2	DETALL, SECCION ST2
PV.02.3	DETALL, SECCION ST3
PV.02.4	DETALL, GUAL, PEATONAL
PV.02.5	DETALL, GUAL, RODAT
PV.02.6	DETALL, PARADA DEL BUS
PV.02.7	PLANTA GENERAL, POSICIÓ I CODIS DELS PARADES DEL BUS
PV.02.8	PLANTA GENERAL, PARADAS 1,2,3
PV.02.9	PLANTA GENERAL, PARADAS 4,5,6
PV.02.10	PLANTA GENERAL, PARADAS 7, 8, 9, 10
PV.02.11	UBICACIÓ RESTAURANTS
PV.02.12	PLANTA GENERAL, 3D AVINGUDA ALFONS XIII / JUAN VALERA
PV.02.13	PLANTA GENERAL, 3D AVINGUDA ALFONS XIII / JUAN VALERA, ARBRES
PV.02.14	PLANTA GENERAL, 3D AVINGUDA ALFONS XIII / AVINGUDA MARESME
PV.02.15	PLANTA GENERAL, 3D AVINGUDA ALFONS XIII / AVINGUDA MARESME, ARBRES
PV.02.16	PLANTA GENERAL, 3D PARADES BUS
PV.02.17	PLANTA GENERAL, 3D PARADES BUS, ARBRES
PV.03.0	REPLANTEIG GUALS
PV.03.1	REPLANTEIG GUALS, ZONA 1
PV.03.2	REPLANTEIG GUALS, ZONA 2
PV.03.3	REPLANTEIG GUALS, ZONA 3
PV.03.4	REPLANTEIG GUALS, ZONA 4
PV.03.5	REPLANTEIG GUALS, ZONA 5
PV.03.6	REPLANTEIG GUALS, ZONA 6
PV.03.7	REPLANTEIG GUALS, ZONA 7
PV.03.8	REPLANTEIG GUALS, ZONA 8
PV.03.9	REPLANTEIG GUALS, ZONA 9
PV.03.10	REPLANTEIG GUALS, ZONA 10
PV.03.11	REPLANTEIG GUALS, DETAIL 01
PV.03.12	REPLANTEIG GUALS, DETAIL 02
PV.03.13	REPLANTEIG GUALS, DETAIL 03
PV.04.0	VORADES, ENCINTATS, EMBORNALS
PV.04.1	VORADES, ENCINTATS, EMBORNALS, ZONA 1
PV.04.2	VORADES, ENCINTATS, EMBORNALS, ZONA 2
PV.04.3	VORADES, ENCINTATS, EMBORNALS, ZONA 3
PV.04.4	VORADES, ENCINTATS, EMBORNALS, ZONA 4
PV.04.5	VORADES, ENCINTATS, EMBORNALS, ZONA 5
PV.04.6	VORADES, ENCINTATS, EMBORNALS, ZONA 6
PV.04.7	VORADES, ENCINTATS, EMBORNALS, ZONA 7
PV.04.8	VORADES, ENCINTATS, EMBORNALS, ZONA 8
PV.04.9	VORADES, ENCINTATS, EMBORNALS, ZONA 9
PV.04.10	VORADES, ENCINTATS, EMBORNALS, ZONA 10
PV.04.11	VORADES, ENCINTATS, EMBORNALS, DETALLS
06. ENLLUMENAT	
EP.00.0	ENLLUMENAT
EP.00.1	ENLLUMENAT, ZONA 1
EP.00.2	ENLLUMENAT, ZONA 2
EP.00.3	ENLLUMENAT, ZONA 3
EP.00.4	ENLLUMENAT, ZONA 4
EP.00.5	ENLLUMENAT, ZONA 5
EP.00.6	ENLLUMENAT, ZONA 6
EP.00.7	ENLLUMENAT, ZONA 7
EP.00.8	ENLLUMENAT, ZONA 8
EP.00.9	ENLLUMENAT, ZONA 9
EP.00.10	ENLLUMENAT, ZONA 10

LLISTAT DE PLÀNOLS	
Número de plano	Nombre de plano
09. PLANTACIONS	
PL.01.0	PLANTACIONS
PL.01.1	PLANTACIONS, ZONA 1
PL.01.2	PLANTACIONS, ZONA 2
PL.01.3	PLANTACIONS, ZONA 3
PL.01.4	PLANTACIONS, ZONA 4
PL.01.5	PLANTACIONS, ZONA 5
PL.01.6	PLANTACIONS, ZONA 6
PL.01.7	PLANTACIONS, ZONA 7
PL.01.8	PLANTACIONS, ZONA 8
PL.01.9	PLANTACIONS, ZONA 9
PL.01.10	PLANTACIONS, ZONA 10
PL.02.1	PLANTACIONS, DETALL
PL.02.2	PLANTACIONS 01
PL.02.3	PLANTACIONS 02
PL.02.4	PLANTACIONS 03
10. MOBILIARI URBÀ	
MU.01.0	MOBILIARI URBÀ
MU.01.1	MOBILIARI URBÀ, ZONA 1
MU.01.2	MOBILIARI URBÀ, ZONA 2
MU.01.3	MOBILIARI URBÀ, ZONA 3
MU.01.4	MOBILIARI URBÀ, ZONA 4
MU.01.5	MOBILIARI URBÀ, ZONA 5
MU.01.5b	MOBILIARI URBÀ, ZONA 5 DETALL
MU.01.6	MOBILIARI URBÀ, ZONA 6
MU.01.7	MOBILIARI URBÀ, ZONA 7
MU.01.8	MOBILIARI URBÀ, ZONA 8
MU.01.9	MOBILIARI URBÀ, ZONA 9
MU.01.10	MOBILIARI URBÀ, ZONA 10
MU.02.1	MOBILIARI URBÀ, DETALLS 1
MU.02.2	MOBILIARI URBÀ, DETALLS 2
11. SENYALITZACIÓ	
SV.01.0	SENYALITZACIÓ
SV.01.1	SENYALITZACIÓ, ZONA 1
SV.01.2	SENYALITZACIÓ, ZONA 2
SV.01.3	SENYALITZACIÓ, ZONA 3
SV.01.4	SENYALITZACIÓ, ZONA 4
SV.01.5	SENYALITZACIÓ, ZONA 5
SV.01.6	SENYALITZACIÓ, ZONA 6
SV.01.7	SENYALITZACIÓ, ZONA 7
SV.01.8	SENYALITZACIÓ, ZONA 8
SV.01.9	SENYALITZACIÓ, ZONA 9
SV.01.10	SENYALITZACIÓ, ZONA 10
SV.02.1	DETALLS SENYALITZACIÓ, DET01
SV.02.2	DETALLS SENYALITZACIÓ, DET 02
SV.02.3	DETALLS SENYALITZACIÓ, DET 03
SV.02.4	DETALLS SENYALITZACIÓ, DET 04
14. SENYALITZACIÓ I ORDENACIÓ DEL TRANSIT DURANT LES OBRES	
ST.01.1	FASES DE OBRA - FASE 1
ST.01.2	FASES DE OBRA - FASE 2
ST.01.3	FASES DE OBRA - FASE 3
ST.01.4	FASES DE OBRA
ST.01.5	FASE OBRA 1 I 2. GESTIÓ DE RESIDUS.
ST.01.6	FASE OBRA 3. GESTIÓ DE RESIDUS.
15. ASPECTES AMBIENTALS	
AA.01.0	ASPECTES AMBIENTALS
AA.01.1	ASPECTES AMBIENTALS, ZONA 1
AA.01.2	ASPECTES AMBIENTALS, ZONA 2
AA.01.3	ASPECTES AMBIENTALS, ZONA 3
AA.01.4	ASPECTES AMBIENTALS, ZONA 4
AA.01.5	ASPECTES AMBIENTALS, ZONA 5
AA.01.6	ASPECTES AMBIENTALS, ZONA 6
AA.01.7	ASPECTES AMBIENTALS, ZONA 7
AA.01.8	ASPECTES AMBIENTALS, ZONA 8
AA.01.9	ASPECTES AMBIENTALS, ZONA 9
AA.01.10	ASPECTES AMBIENTALS, ZONA 10
AA.02.0	PAVIMENT IMPERMEABLE
AA.02.1	PAVIMENT IMPERMEABLE, ZONA 1
AA.02.2	PAVIMENT IMPERMEABLE, ZONA 2
AA.02.3	PAVIMENT IMPERMEABLE, ZONA 3
AA.02.4	PAVIMENT IMPERMEABLE, ZONA 4
AA.02.5	PAVIMENT IMPERMEABLE, ZONA 5
AA.02.6	PAVIMENT IMPERMEABLE, ZONA 6
AA.02.7	PAVIMENT IMPERMEABLE, ZONA 7
AA.02.8	PAVIMENT IMPERMEABLE, ZONA 8
AA.02.9	PAVIMENT IMPERMEABLE, ZONA 9
AA.02.10	PAVIMENT IMPERMEABLE, ZONA 10



CAP DE SERVEIS DE PROJECTES I OBRES  
Xavier Nogués de Haro

DIRECCIÓ DE PROJECTE  
JPAM  
Estudio de Arquitectura SLP.

EQUIP

JPAM City Makers, Arquitectura  
MOSE, Ingeniería  
ESTYECO, Ingeniería  
AZ, Paisaje  
GOPA, Arq. Técnica

exp. 900379/21  
PROJECTE EXECUTIU

PROJECTE EXECUTIU DE REMODELACIÓ DE L'AVINGUDA ALFONS XIII, Entre els carrers de Juan Valera i Bogatell, de Badalona  
BADALONA

LLISTAT PLÀNOLS  
SITUACIÓ GENERAL



SG.00  
Juny 2023



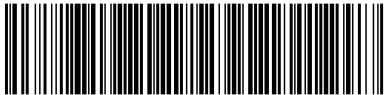

CAP DE SERVEIS  
DE PROJECTES I  
OBRES  
Xavier Nogués de  
Haro

DIRECCIÓ DE  
PROJECTE  
**JPAM**  
Estudio de  
Arquitectura SLP.

EQUIP

JPAM City Makers, Arquitectura  
MOSE, Enginyeria  
ESTEYCO, Enginyeria  
AZ, Paisatge  
GOPA, Arq. Tècnica

exp. 900379/21  
PROJECTE  
EXECUTIU

PROJECTE EXECUTIU DE REMODELACIÓ DE L'AVINGUDA  
ALFONS XIII, Entre els carrers de Juan Valera i Bogatell, de Badalona  
BADALONA

ÍNDEX I SITUACIÓ GENERAL  
SITUACIÓ GENERAL

esc. A3: 1/10000

ÀMBIT ACTUACIÓ  
Superfície 23.531,29 m²



**SG.01**  
Juny 2023

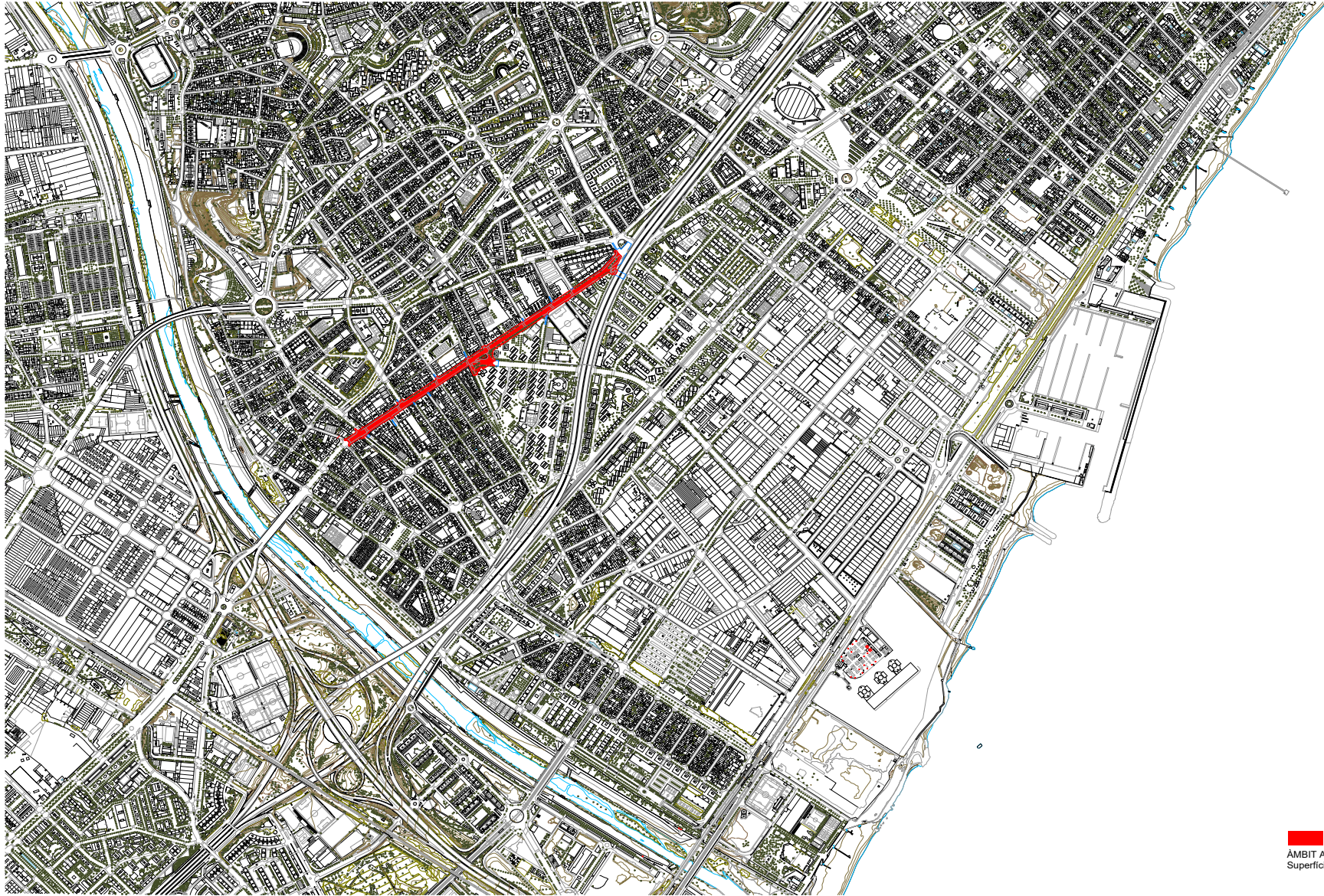



Àrea Metropolitana de Barcelona



Ajuntament de Badalona

CAP DE SERVEIS DE PROJECTES I OBRES  
Xavier Nogués de Haro

DIRECCIÓ DE PROJECTE  
JPAM  
Estudio de Arquitectura SLP.

EQUIP

JPAM City Makers, Arquitectura  
MOSE, Enginyeria  
ESTEYCO, Enginyeria  
AZ, Paisatge  
GOPA, Arq. Tècnica

exp. 900379/21  
PROJECTE EXECUTIU

PROJECTE EXECUTIU DE REMODELACIÓ DE L'AVINGUDA ALFONS XIII, Entre els carrers de Juan Valera i Bogatell, de Badalona  
BADALONA

EMPLAÇAMENT  
SITUACIÓ GENERAL



esc. A3: 1/5000

SG.02.1

Juny 2023

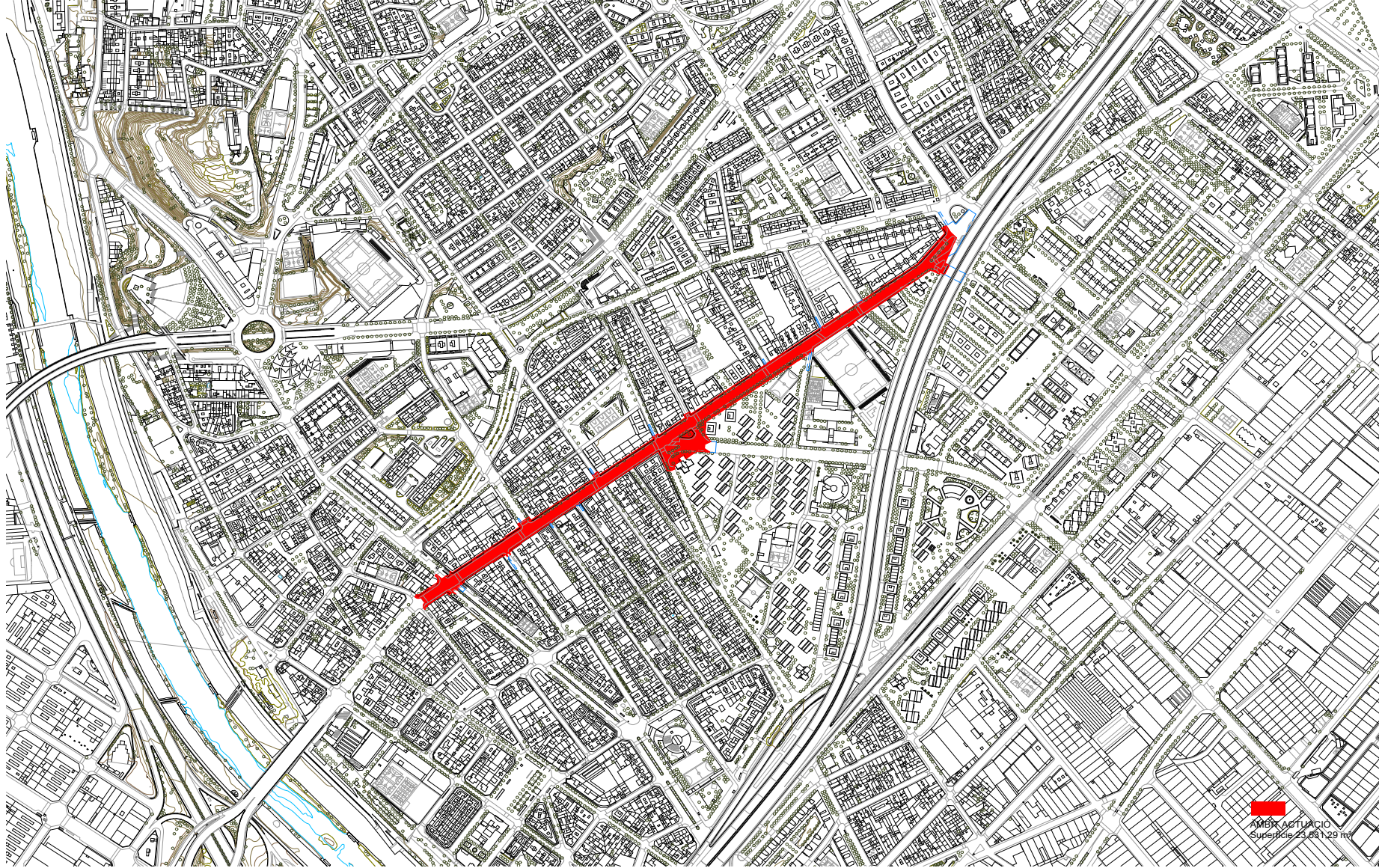

AMB ACTUACIÓ  
Superfície 23.691,29 m<sup>2</sup>

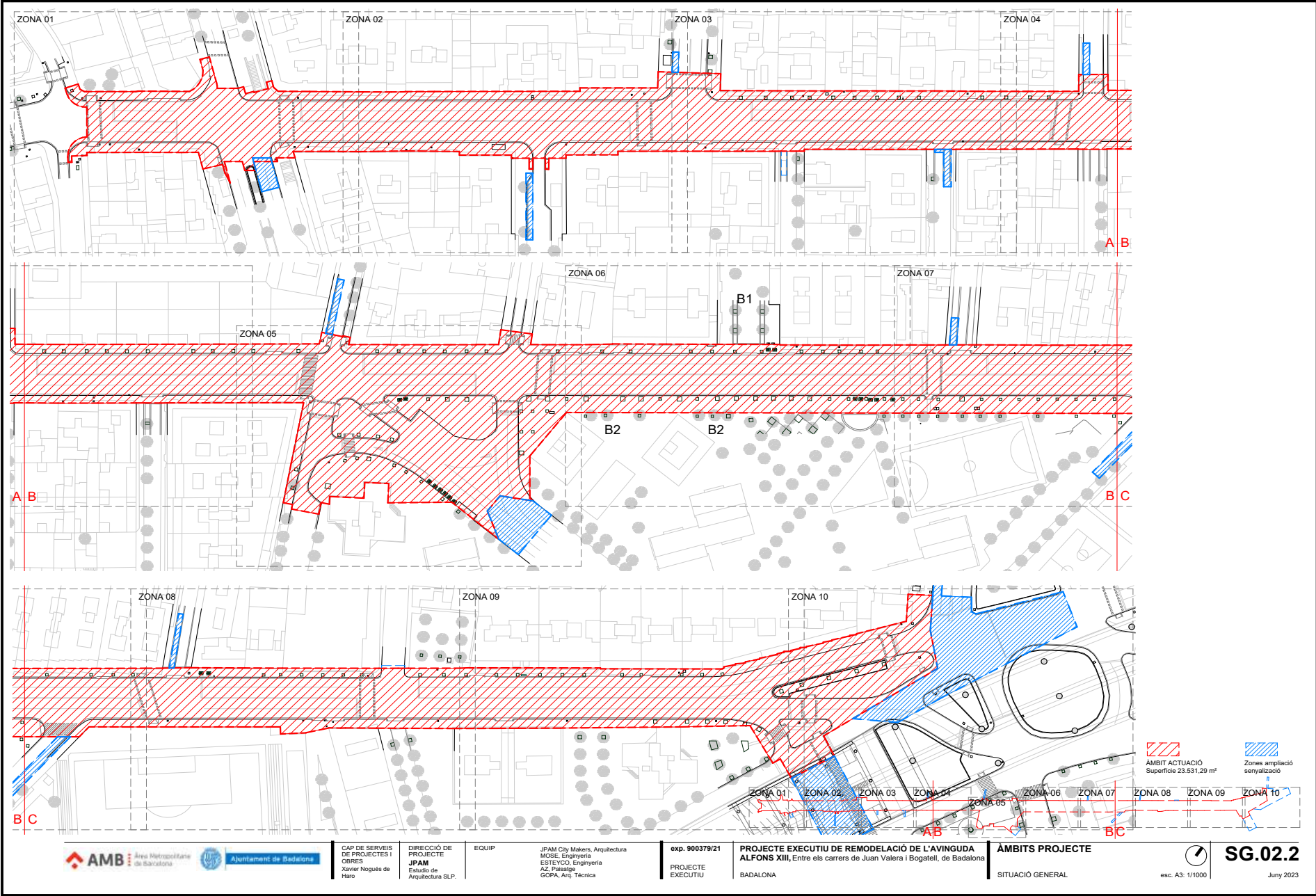
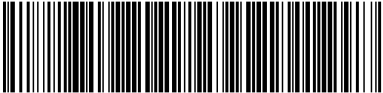

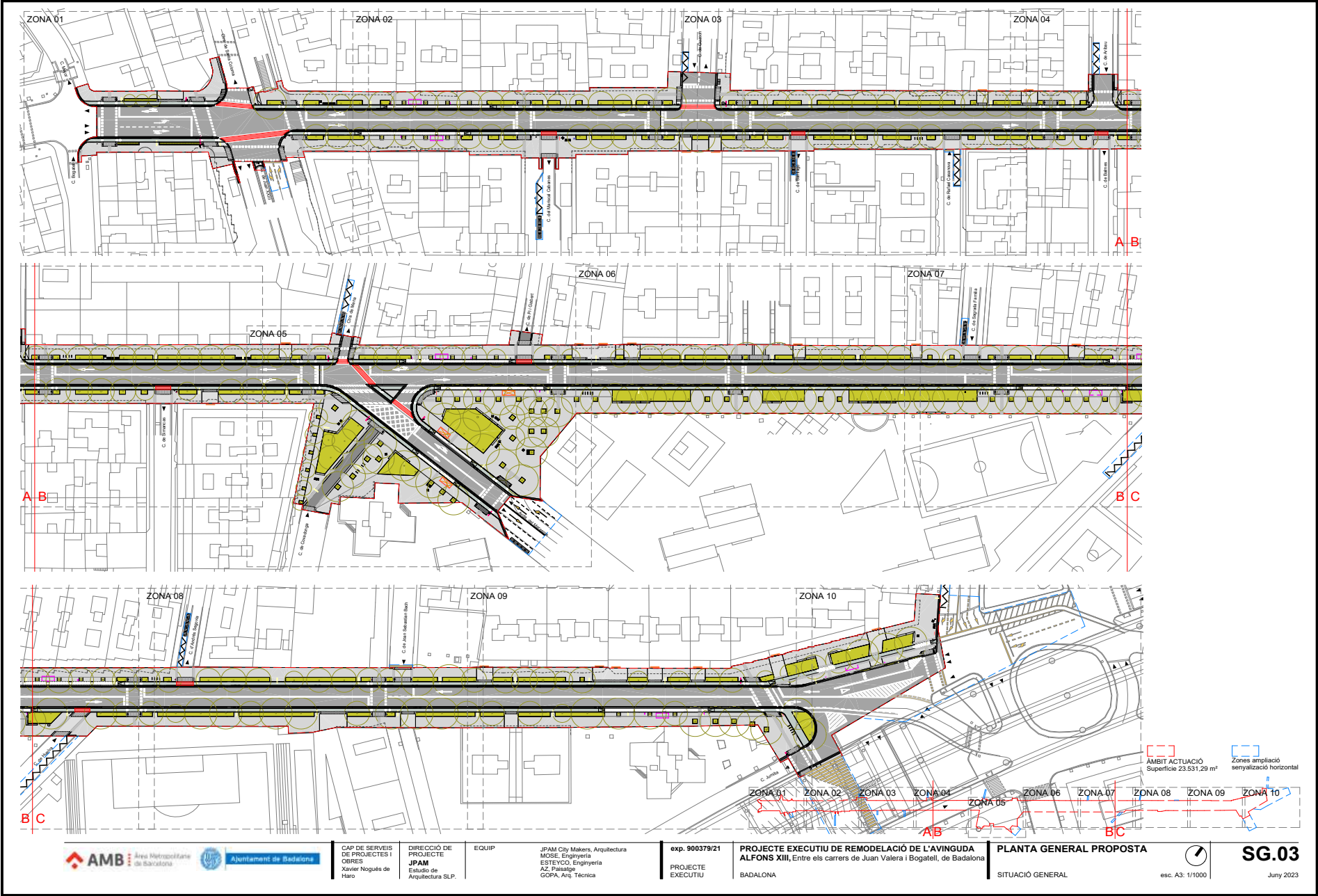
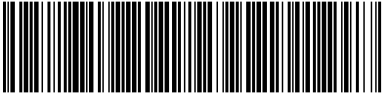

Ajuntament de Badalona

CAP DE SERVEIS  
DE PROJECTES I  
OBRES  
Xavier Nogués de  
Haro

DIRECCIÓ DE  
PROJECTE  
JPAM  
Estudio de  
Arquitectura SLP.

EQUIP

JPAM City Makers, Arquitectura  
MOSE, Enginyeria  
ESTEYCO, Enginyeria  
AZ, Paisatge  
GOPA, Arq. Técnica

exp. 900379/21  
PROJECTE  
EXECUTIU

PROJECTE EXECUTIU DE REMODELACIÓ DE L'AVINGUDA  
ALFONS XIII, Entre els carrers de Juan Valera i Bogatell, de Badalona  
BADALONA

PLANTA GENERAL PROPOSTA  
SITUACIÓ GENERAL



esc. A3: 1/1000

SG.03

Juny 2023

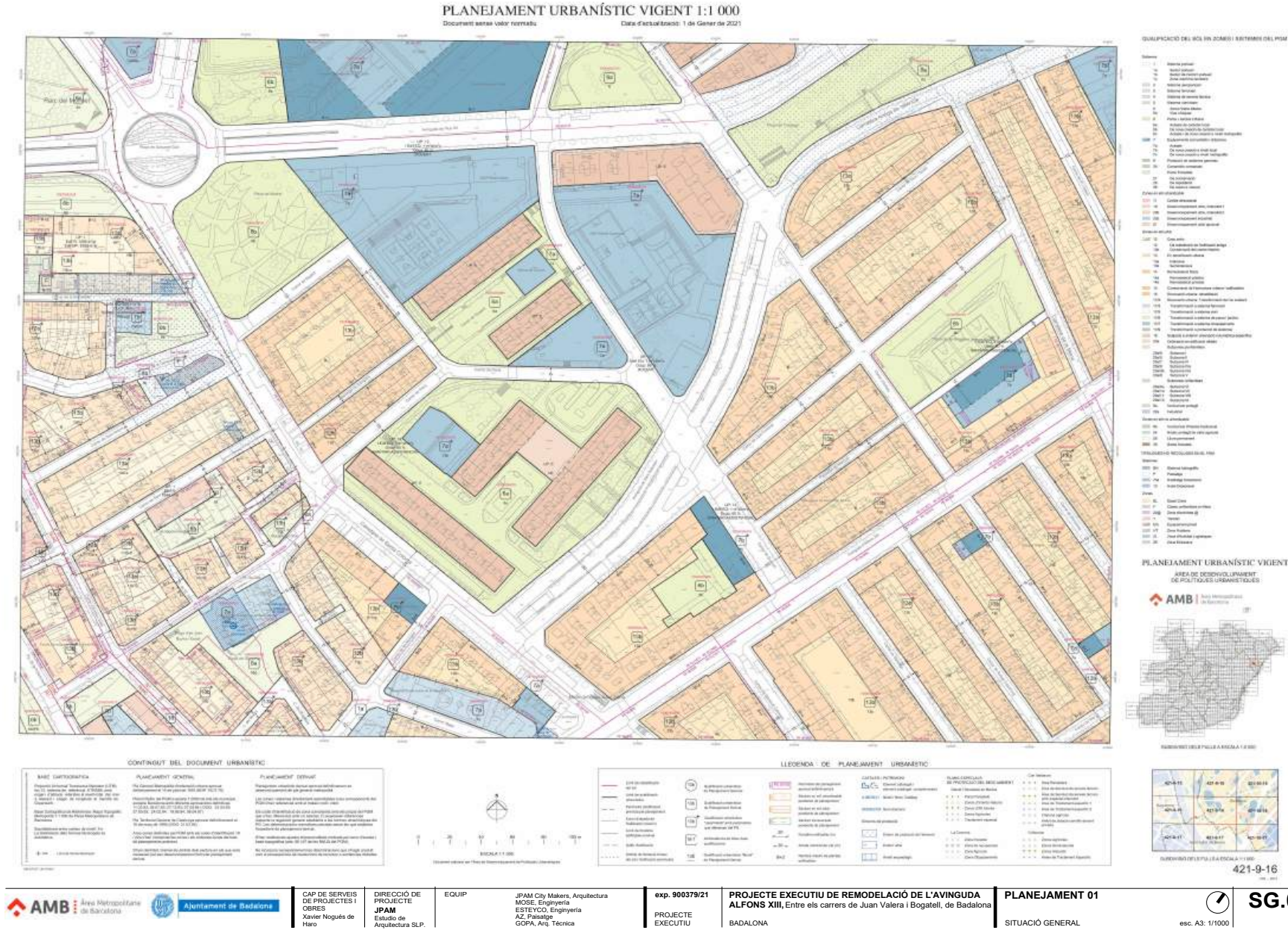



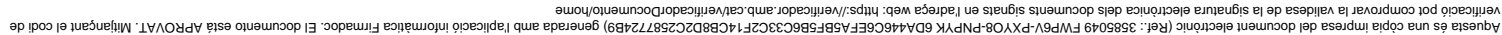

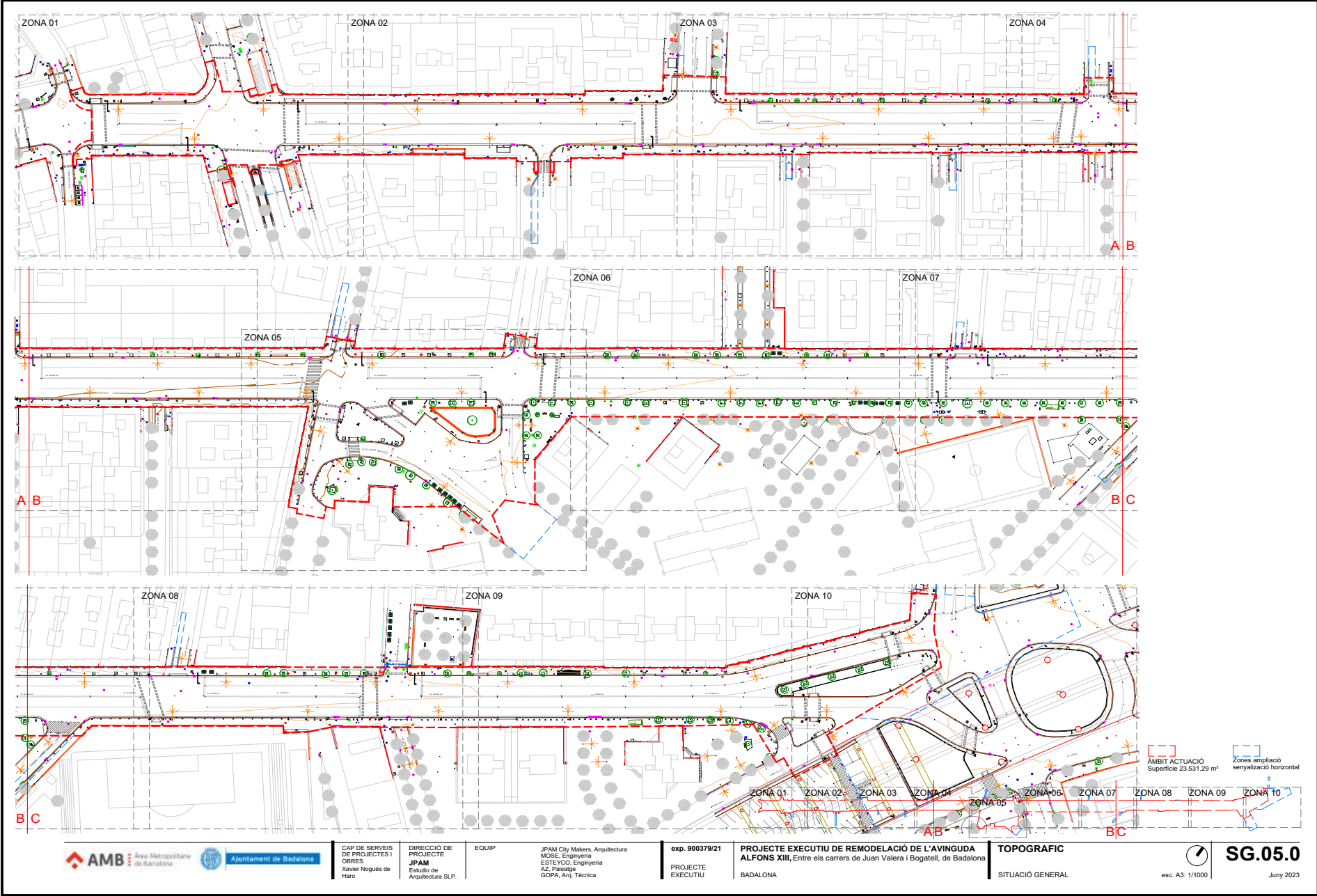
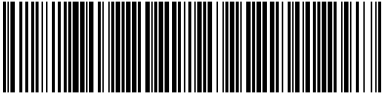

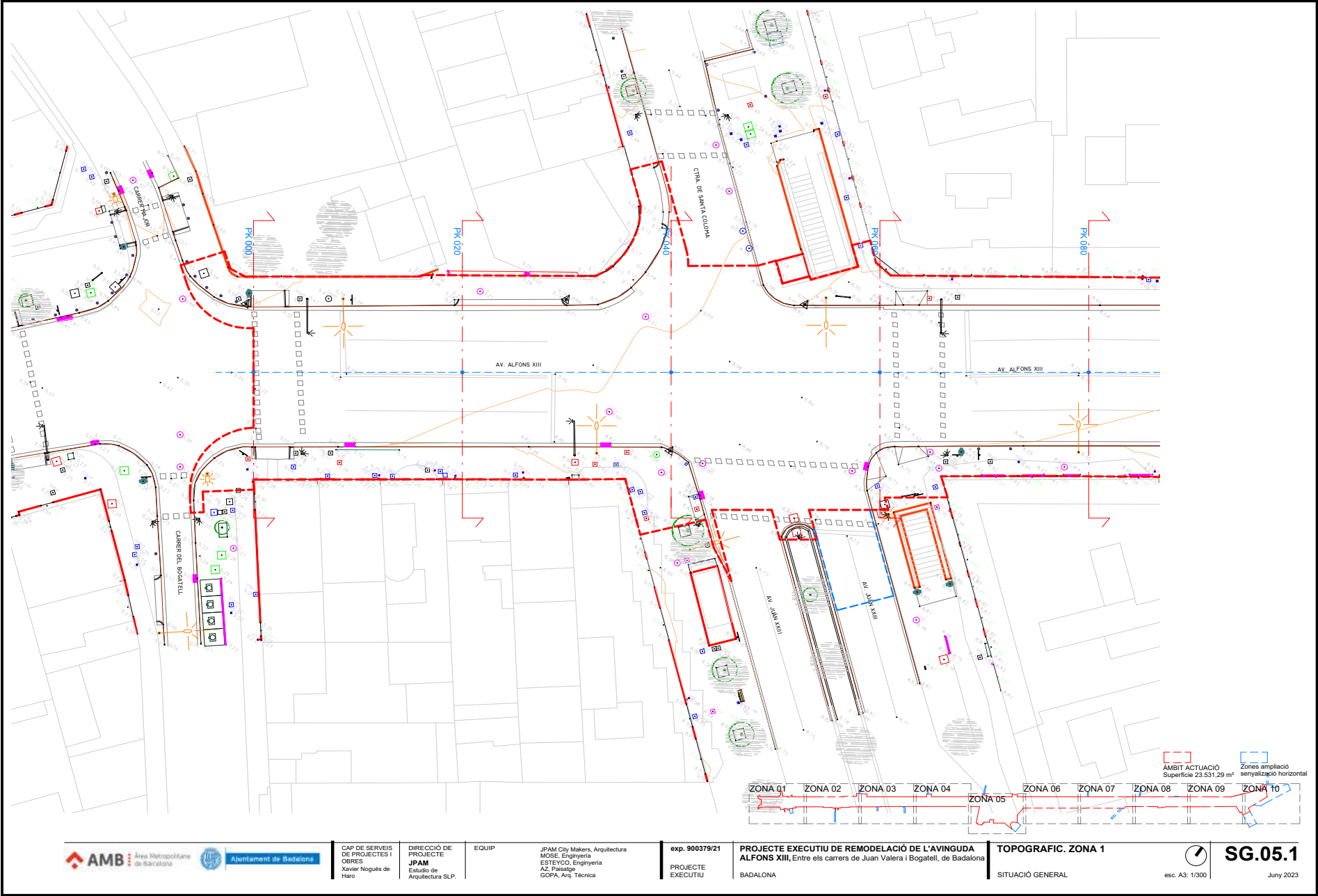

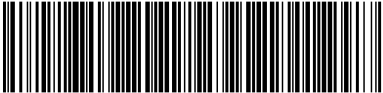
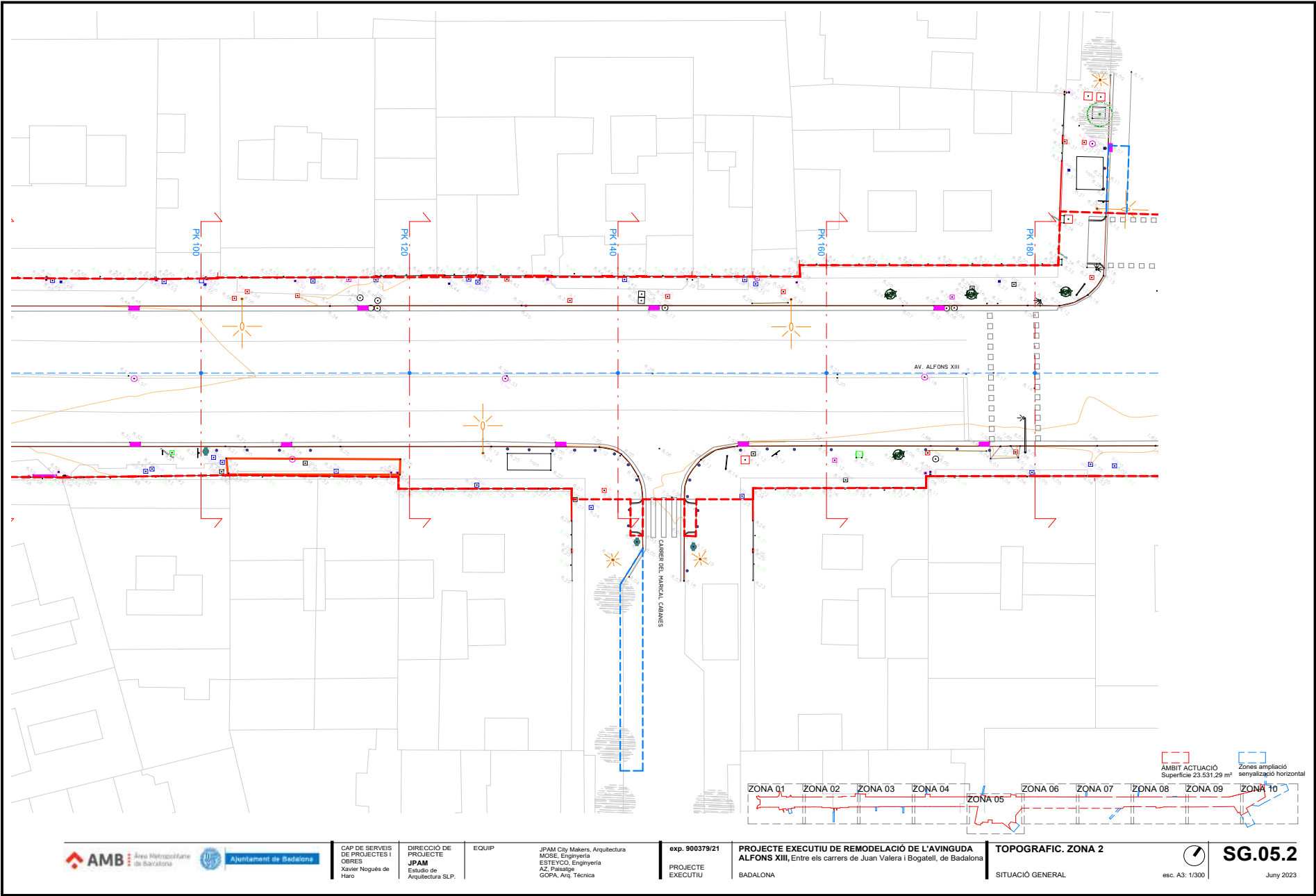

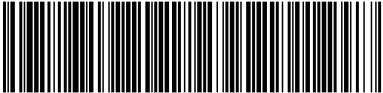
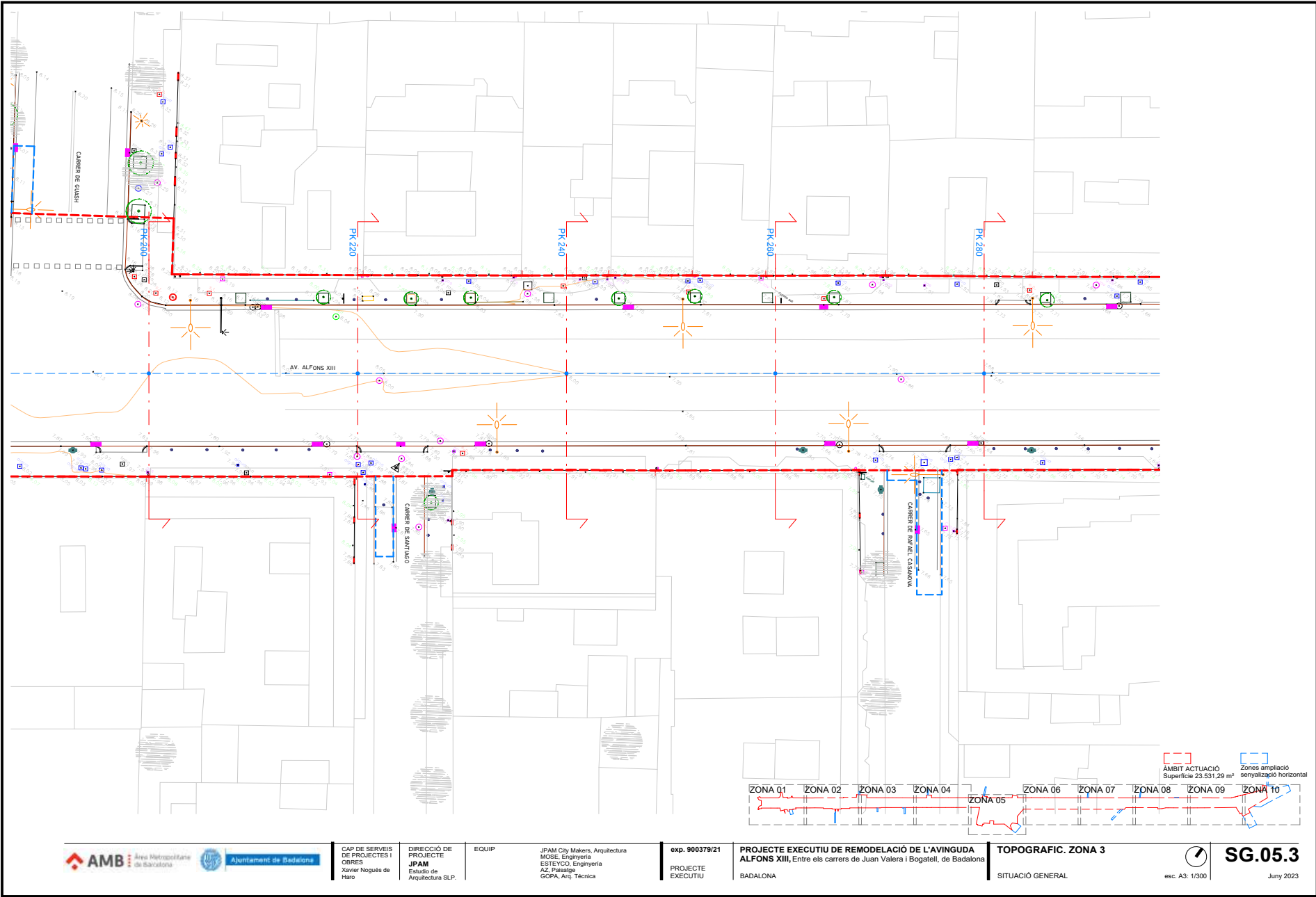

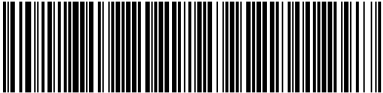
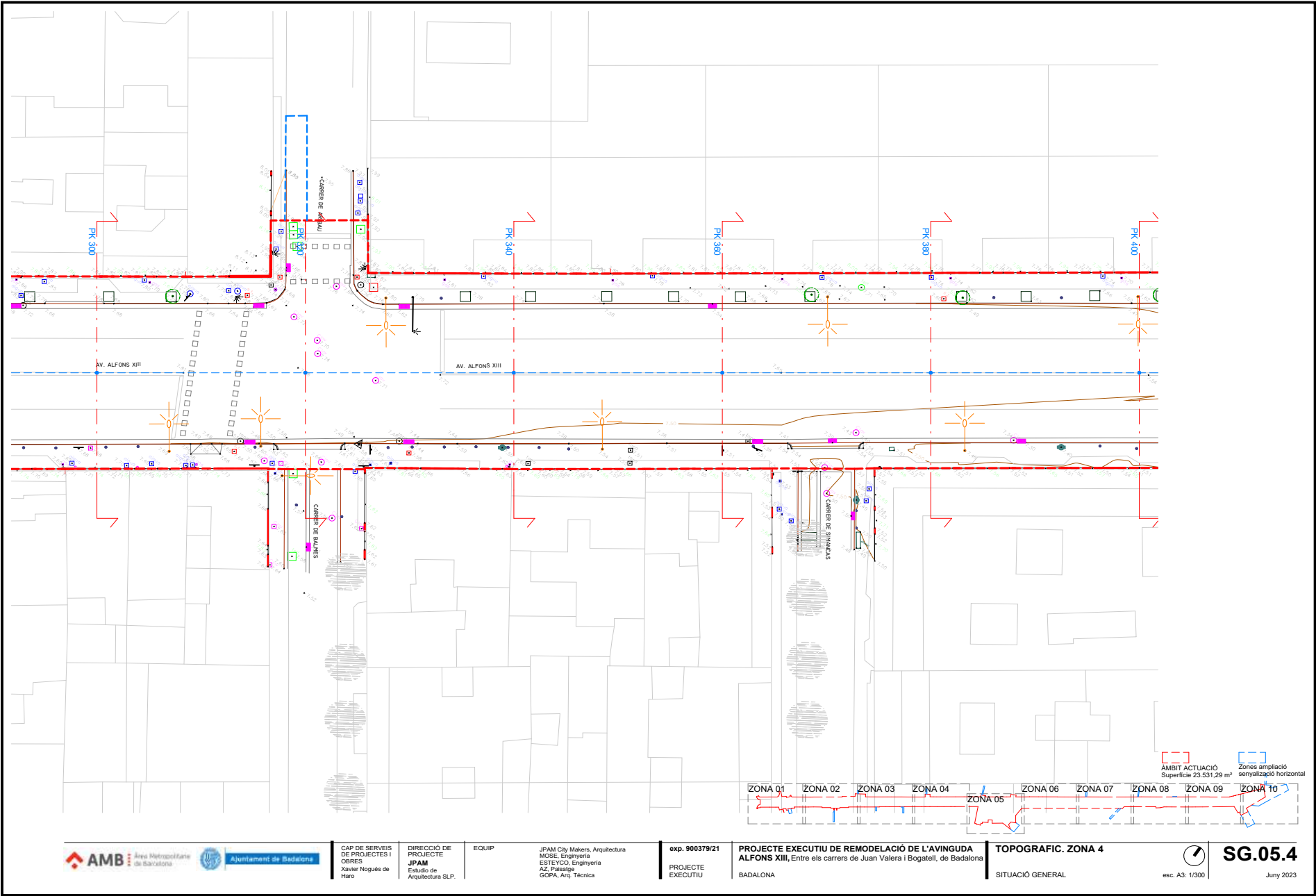

Aquesta és una còpia impresa del document electrònic (Ref.: 3585049 FWP6V-PXYO8-PNPYK 6DA446C6EFA5BF5866C3C2F14CB8D2C2587724B9) generada amb l'aplicació informàtica Firmadoc. El document està APROVAT. Mitjançant el codi de verificació pot comprovar la validesa de la signatura electrònica dels documents signats en l'adreça web: <https://verificador.amb.cat/verificadorDocumento/home>



Ajuntament de Badalona

CAP DE SERVEIS  
DE PROJECTES I  
OBRES  
Xavier Nogués de  
Haro

DIRECCIÓ DE  
PROJECTE  
JPAM  
Estudio de  
Arquitectura SLP.

EQUIP

JPAM City Makers, Arquitectura  
MOSE, Ingeniería  
ESTEYCO, Ingeniería  
AZ, Paisatge  
GOPA, Arq. Técnica

exp. 900379/21  
PROJECTE  
EXECUTIU

PROJECTE EXECUTIU DE REMODELACIÓ DE L'AVINGUDA  
ALFONS XIII, Entre els carrers de Juan Valera i Bogatell, de Badalona  
BADALONA

TOPOGRAFIC. ZONA 4  
SITUACIÓ GENERAL



esc. A3: 1/300

SG.05.4

Juny 2023

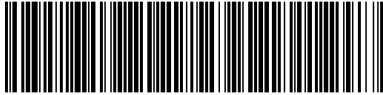

Aquesta és una còpia impresa del document electrònic (Ref.: 3585049 FWP6V-PXYO8-PNPYK 6DA446C6EFA5BF5868C33C2F14CB8D2C2587724B9) generada amb l'aplicació informàtica Firmadoc. El document està APROVAT. Mitjançant el codi de verificació pot comprovar la validesa de la signatura electrònica dels documents signats en l'adreça web: <https://verificador.amb.cat/verificador/Document/home>

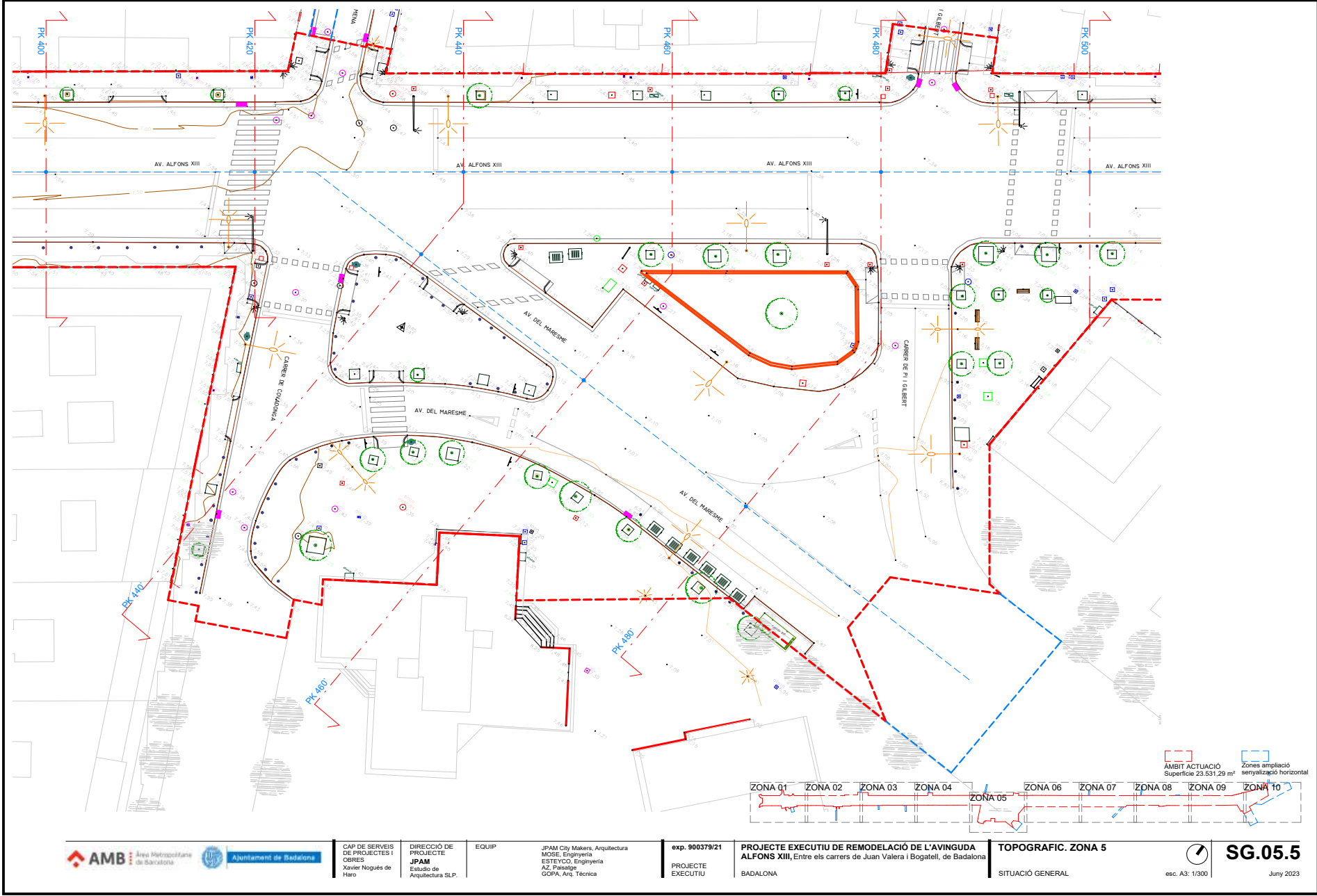

CAP DE SERVEIS  
DE PROJECTES I  
OBRES  
Xavier Nogués de  
Haro

DIRECCIÓ DE  
PROJECTE  
JPAM  
Estudi de  
Arquitectura SLP.

EQUIP

JPAM City Makers, Arquitectura  
MOSE, Enginyeria  
ESTEYCO, Enginyeria  
AZ, Paisatge  
GOPA, Arq. Tècnica

exp. 900379/21  
PROJECTE  
EXECUTIU

PROJECTE EXECUTIU DE REMODELACIÓ DE L'AVINGUDA  
ALFONS XIII, Entre els carrers de Juan Valera i Bogatell, de Badalona  
BADALONA

TOPOGRAFIC. ZONA 5  
SITUACIÓ GENERAL

esc. A3: 1/300

SG.05.5  
Juny 2023

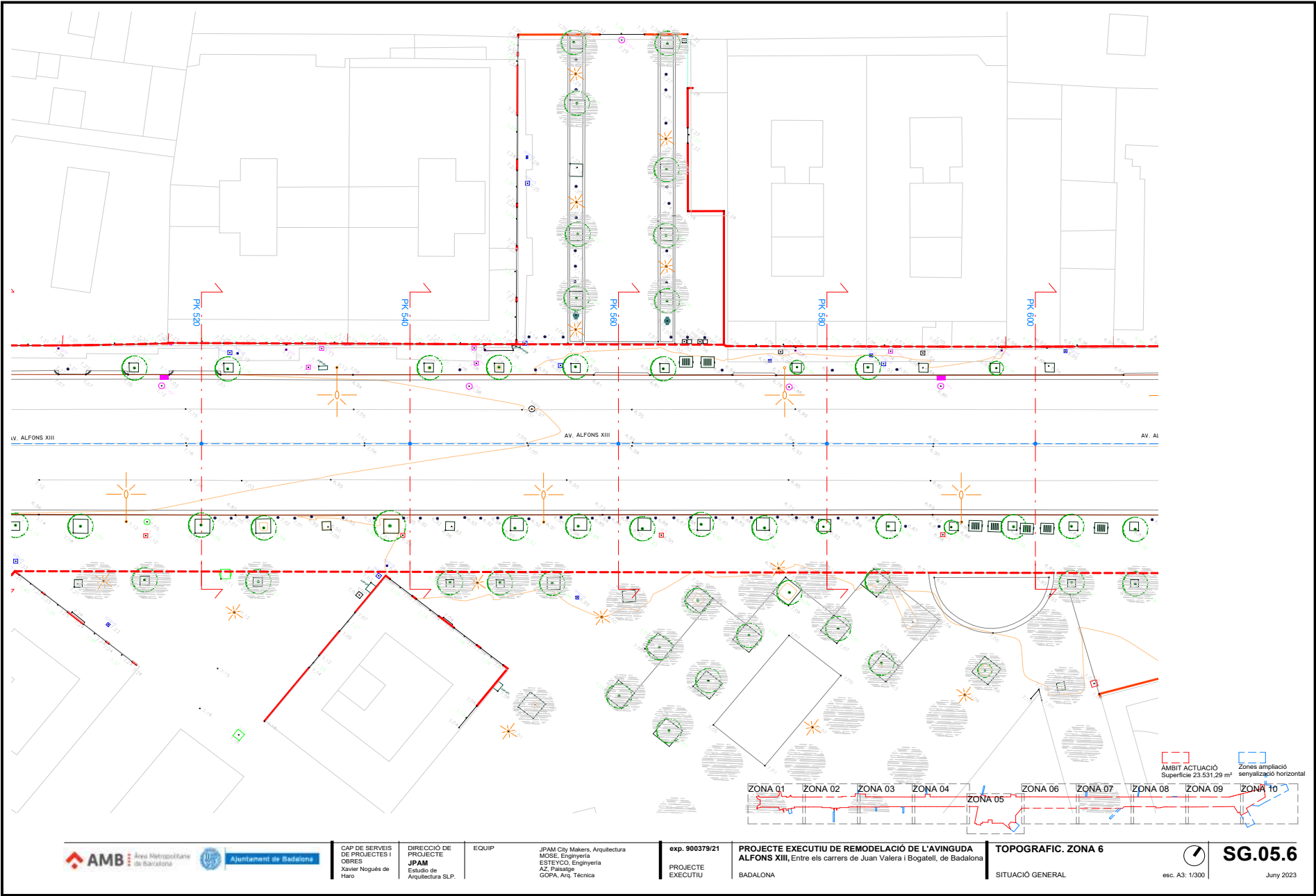

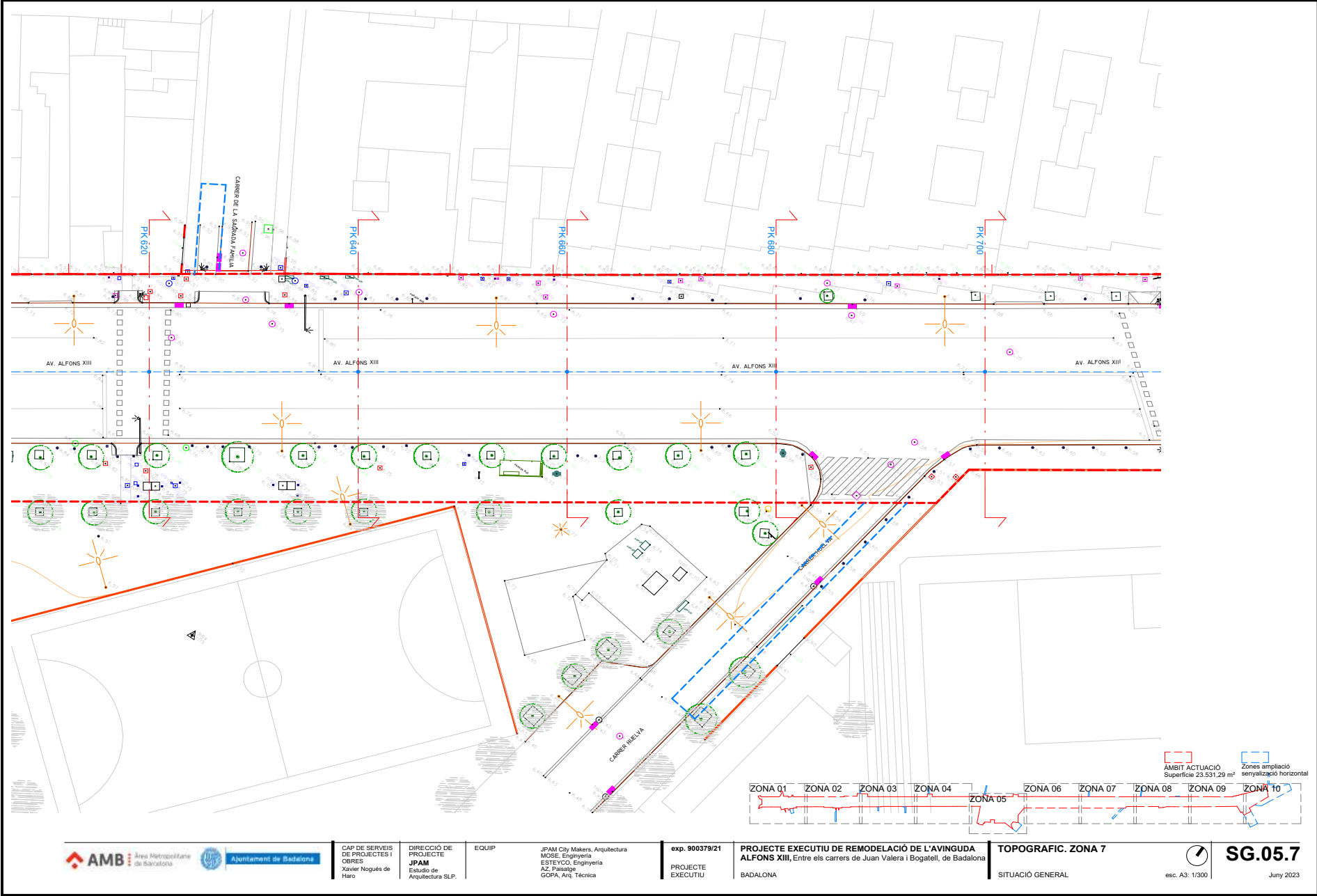
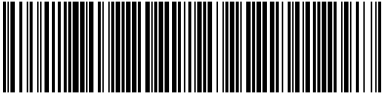

CAP DE SERVEIS  
DE PROJECTES I  
OBRES  
Xavier Nogués de  
Haro

DIRECCIÓ DE  
PROJECTE  
JPAM  
Estudio de  
Arquitectura SLP.

EQUIP

JPAM City Makers, Arquitectura  
MOSE, Enginyeria  
ESTEYCO, Enginyeria  
AZ, Paisatge  
GOPA, Arq. Técnica

exp. 900379/21  
PROJECTE  
EXECUTIU

PROJECTE EXECUTIU DE REMODELACIÓ DE L'AVINGUDA  
ALFONS XIII, Entre els carrers de Juan Valera i Bogatell, de Badalona  
BADALONA

TOPOGRAFIC. ZONA 7  
SITUACIO GENERAL

esc. A3: 1/300

SG.05.7  
Juny 2023

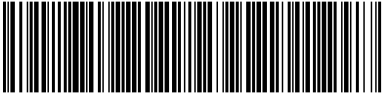
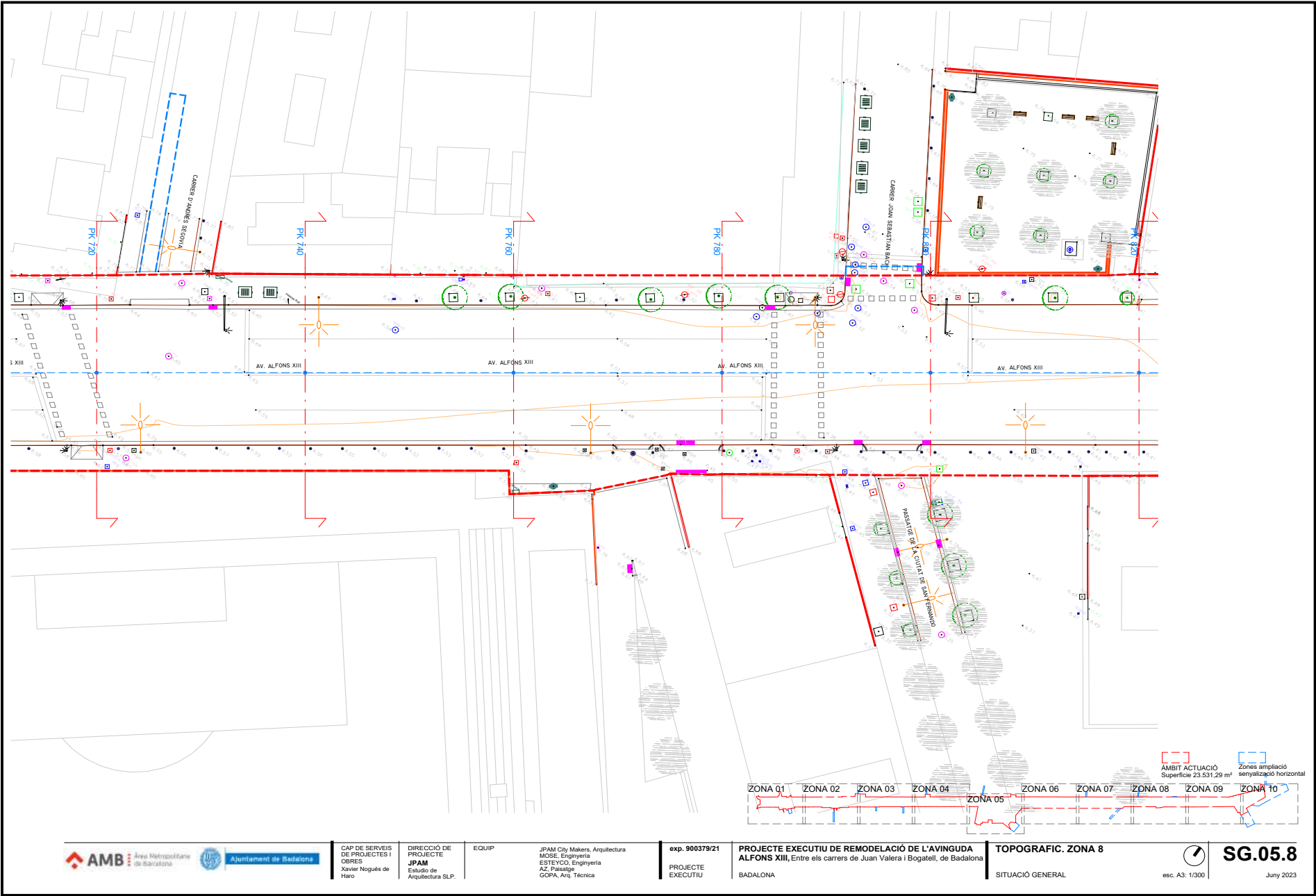

Aquesta és una còpia impresa del document electrònic (Ref.: 3585049 FWP6V-PXYO8-PNPYK 6DA446C6EFA5BF586C33C2F14CB8D2C2587724B9) generada amb l'aplicació informàtica Firmadoc. El document està APROVAT. Mitjançant el codi de verificació pot comprovar la validesa de la signatura electrònica dels documents signats en l'adreça web: <https://verificador.amb.cat/verificador/Documento/home>

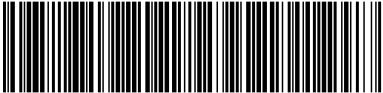
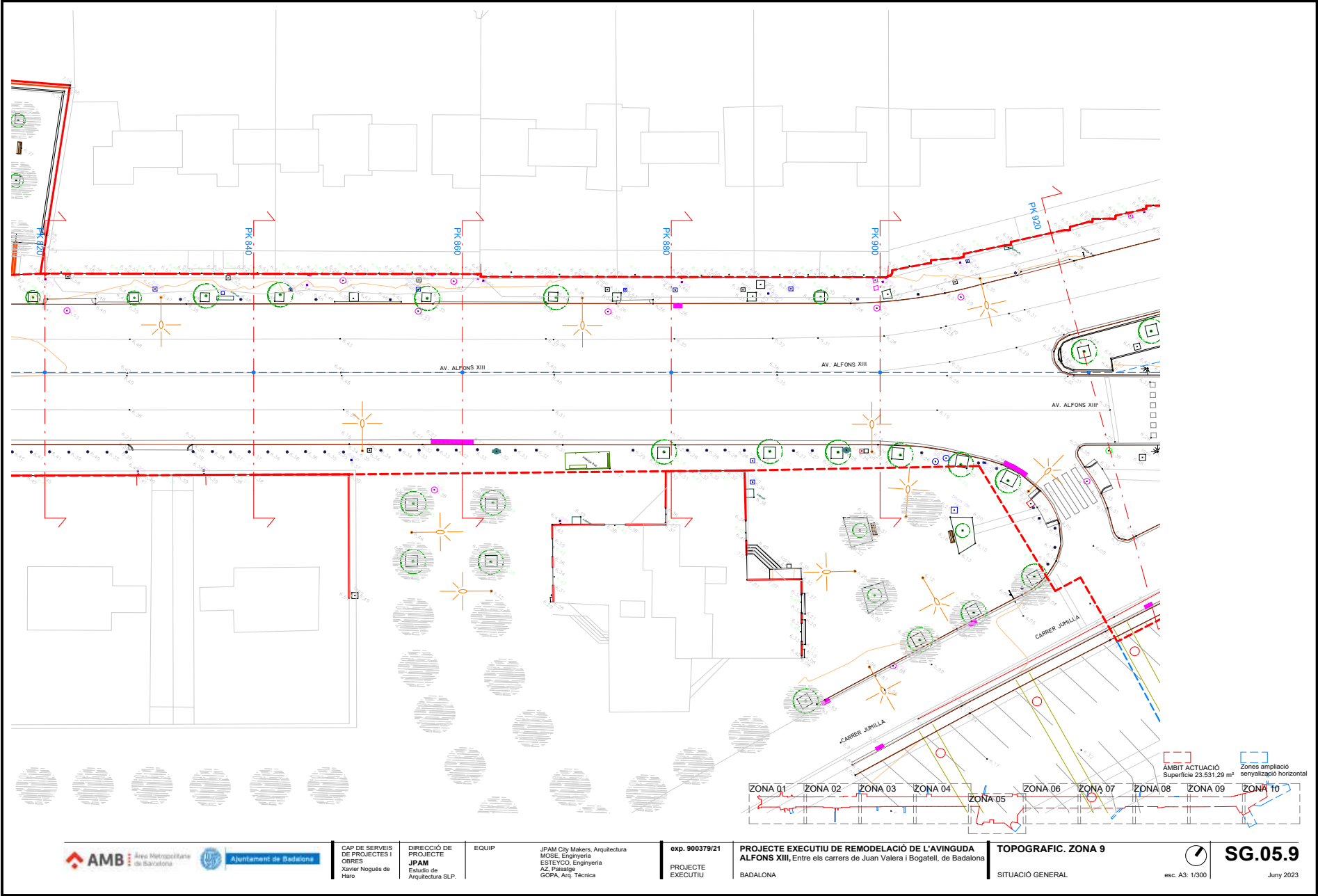

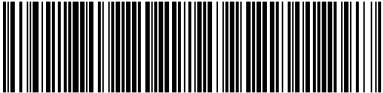
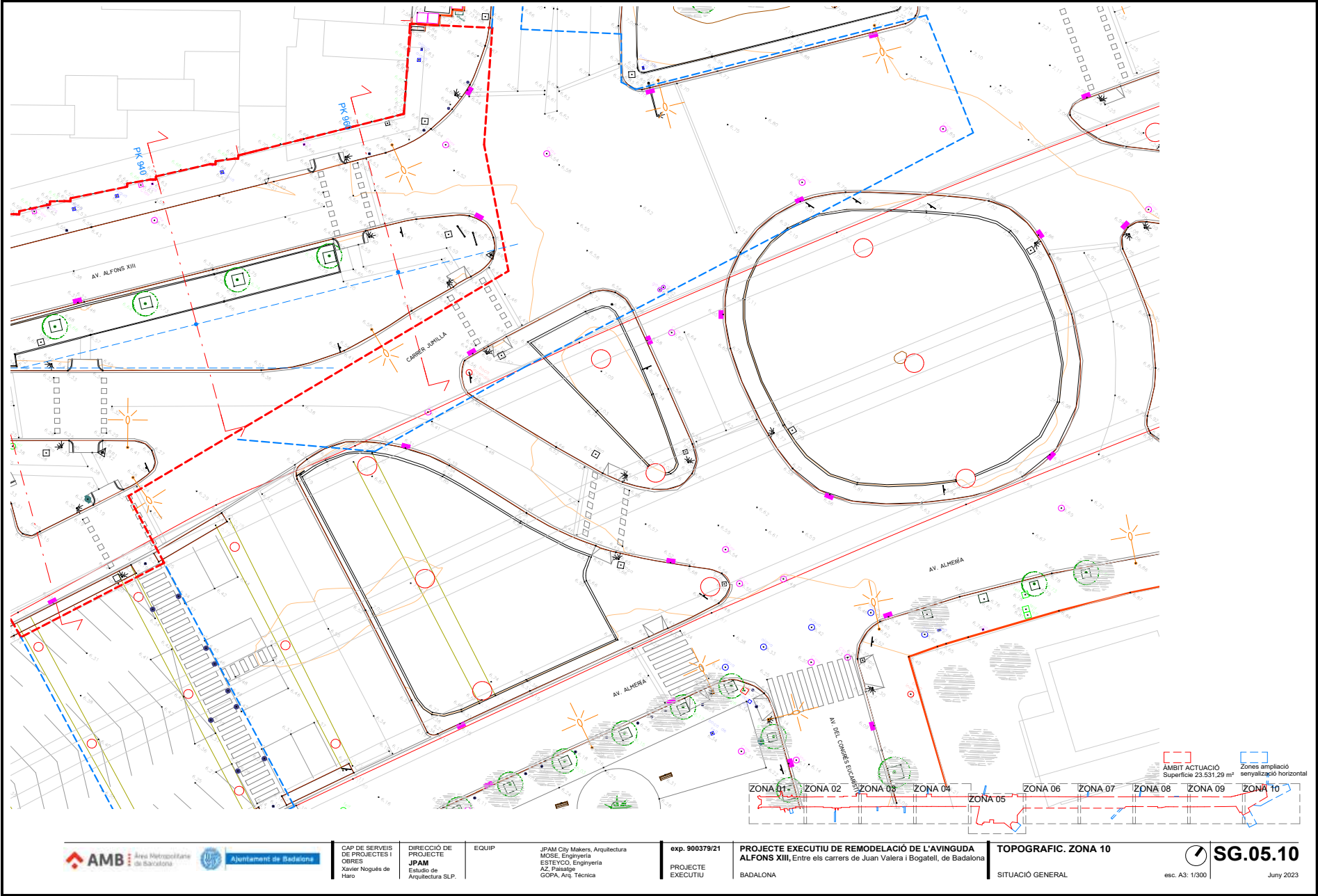

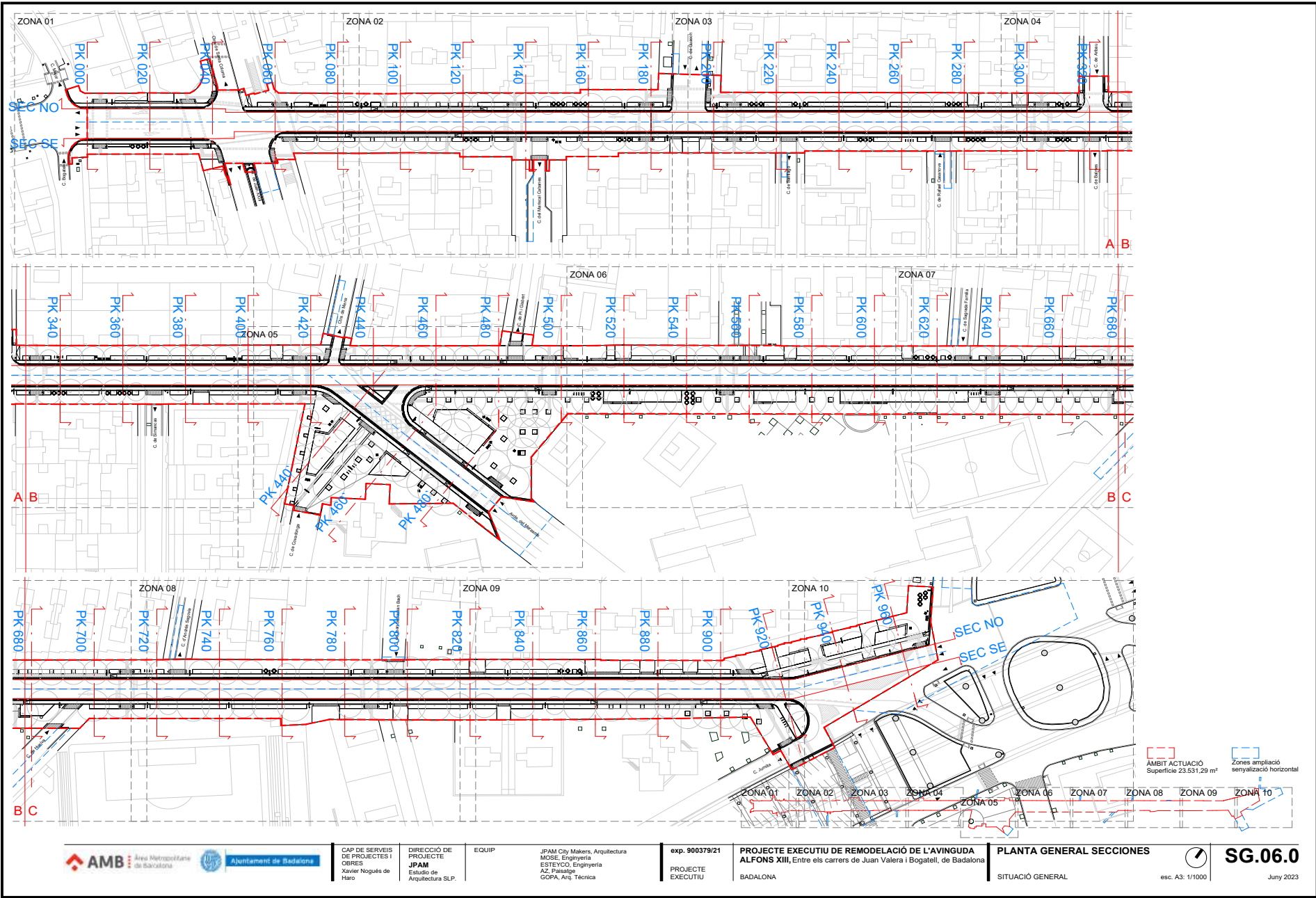
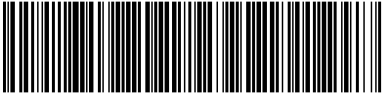

Ajuntament de Badalona

CAP DE SERVEIS  
DE PROJECTES I  
OBRES  
Xavier Nogués de  
Haro

DIRECCIÓ DE  
PROJECTE  
JPAM  
Estudio de  
Arquitectura SLP.

EQUIP

JPAM City Makers, Arquitectura  
MOSE, Ingeniería  
ESTEYCO, Ingeniería  
AZ, Paisaje  
GOPA, Arq. Técnica

exp. 900379/21  
PROJECTE  
EXECUTIU

PROJECTE EXECUTIU DE REMODELACIÓ DE L'AVINGUDA  
ALFONS XIII, Entre els carrers de Juan Valera i Bogatell, de Badalona  
BADALONA

PLANTA GENERAL SECCIONES  
SITUACIÓ GENERAL



esc. A3: 1/1000

**SG.06.0**

Juny 2023

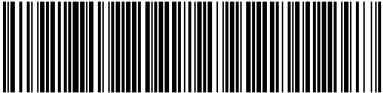
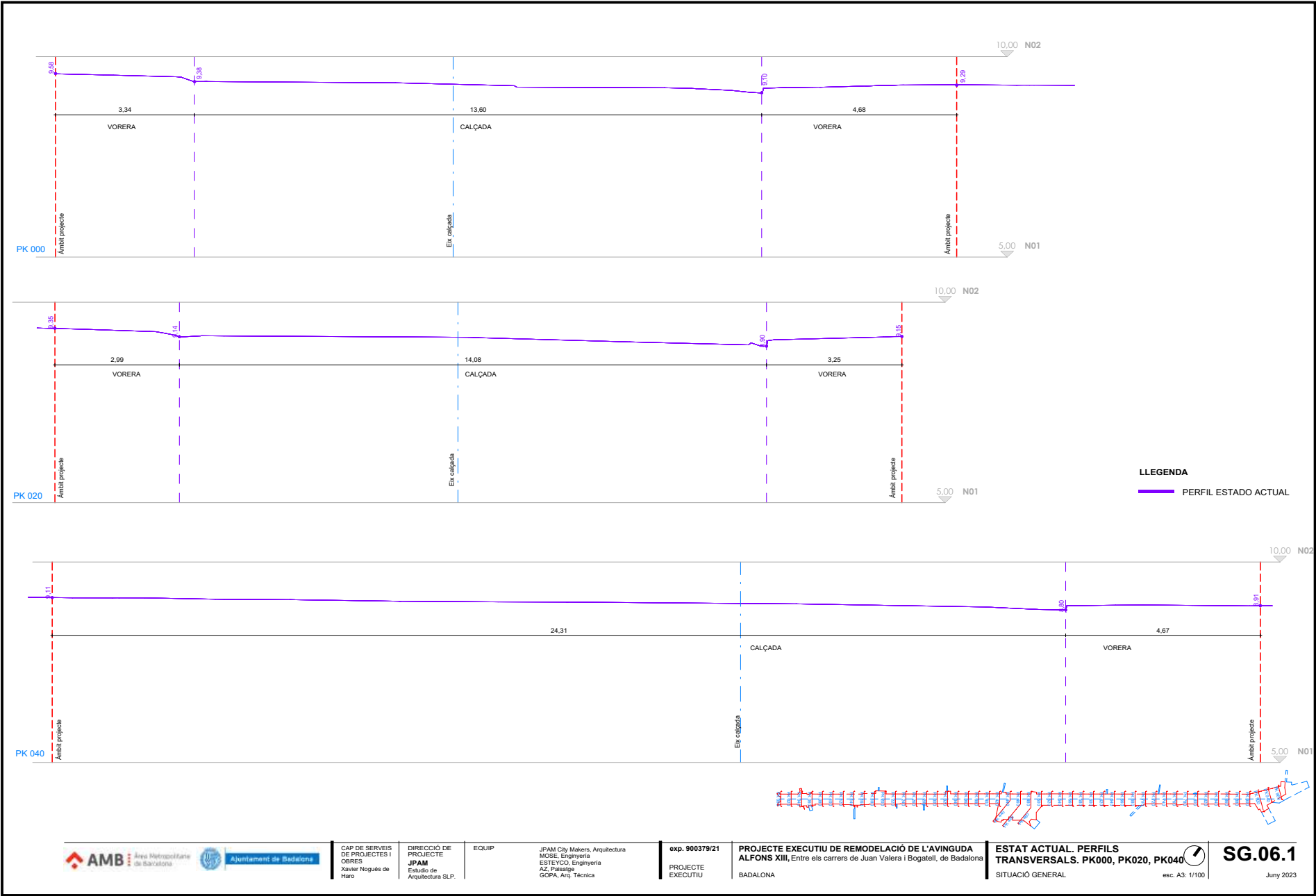

Aquesta és una còpia impresa del document electrònic (Ref.: 3585049 FWP6V-PXYO8-PNPYK 6DA446C6EFA5BF5866C3C2F14CB8D2C258274B9) generada amb l'aplicació informàtica Firmadoc. El document està APROVAT. Mitjançant el codi de verificació pot comprovar la validesa de la signatura electrònica dels documents signats en l'adreça web: <https://verificador.amb.cat/verificadorDocumento/home>



Ajuntament de Badalona

CAP DE SERVEIS  
DE PROJECTES I  
OBRES  
Xavier Nogués de  
Haro

DIRECCIÓ DE  
PROJECTE  
JPAM  
Estudio de  
Arquitectura SLP.

EQUIP

JPAM City Makers, Arquitectura  
MOSE, Enginyeria  
ESTEYCO, Enginyeria  
AZ, Paisatge  
GOPA, Arq. Técnica

exp. 900379/21  
PROJECTE  
EXECUTIU

PROJECTE EXECUTIU DE REMODELACIÓ DE L'AVINGUDA  
ALFONS XIII, Entre els carrers de Juan Valera i Bogatell, de Badalona  
BADALONA

ESTAT ACTUAL. PERFILS  
TRANSVERSALS. PK000, PK020, PK040  
SITUACIÓ GENERAL



esc. A3: 1/100

SG.06.1

Juny 2023

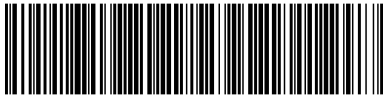

Aquesta és una còpia impresa del document electrònic (Ref.: 3585049 FWP65-PXYO8-PNPK 6DA446C6EFA5B5F6B6C3C2F14CB8D2C587724B9) generada amb l'aplicació informàtica Firmadoc. El document està APROVAT. Mitjançant el codi de verificació pot comprovar la validesa de la signatura electrònica dels documents signats en l'adreça web: <https://verificador.amb.cat/verificadorDocumento/home>

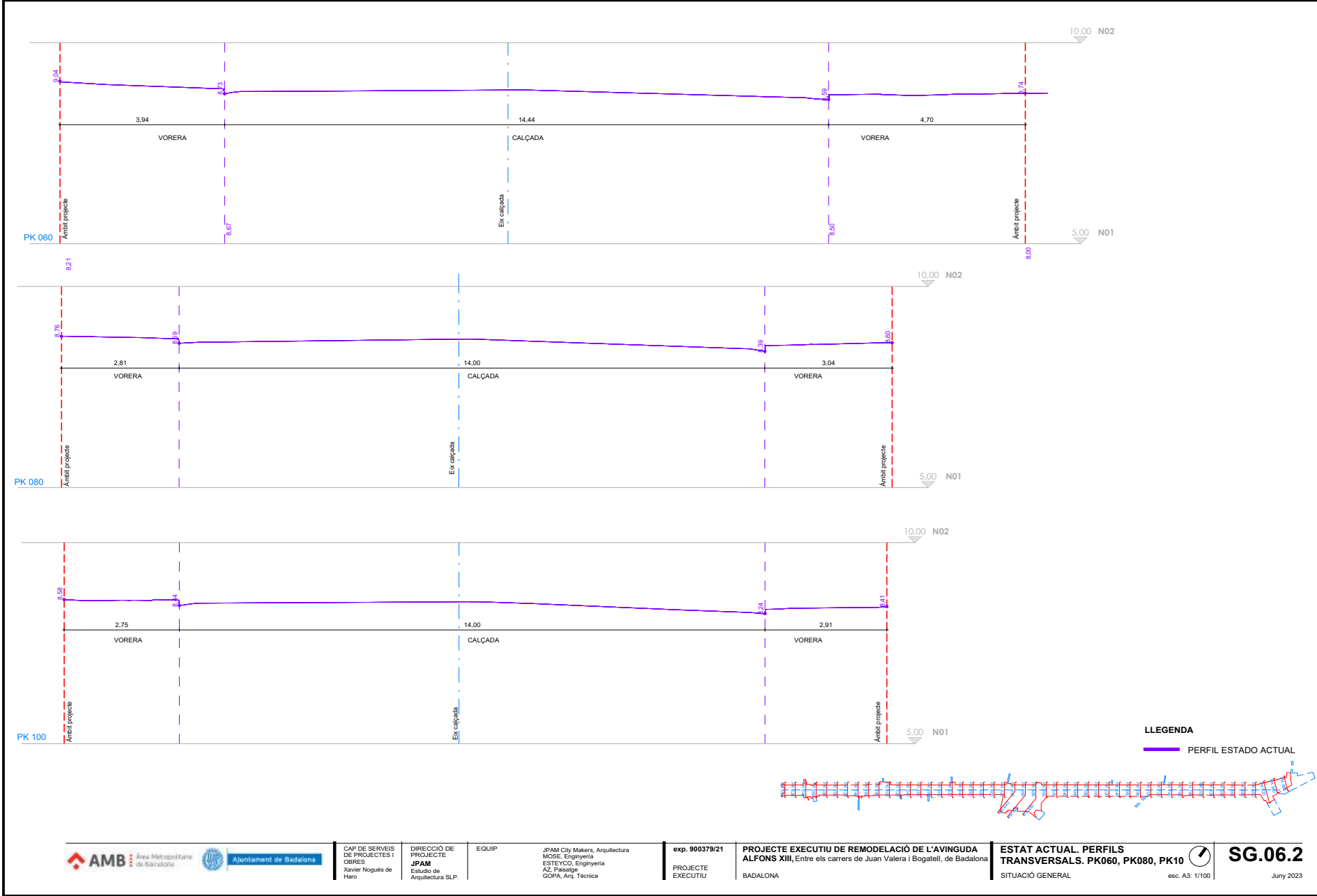

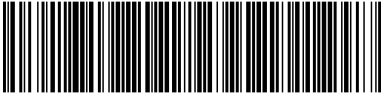
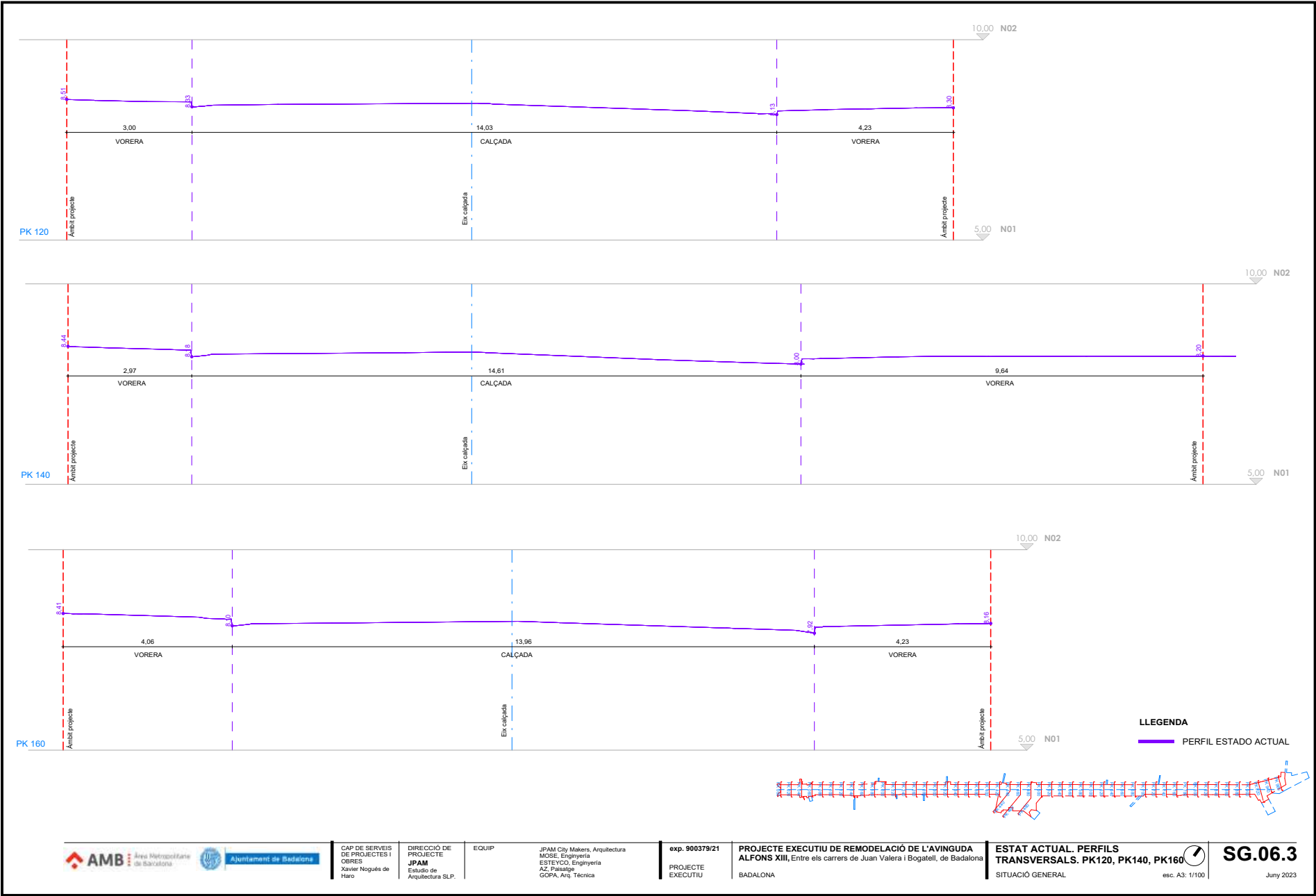

Aquesta és una còpia impresa del document electrònic (Ref.: 365049 FWP6V-PXYO8-PNPYK 6DA446C6EFA5BF5B6C33C2F14CB8D2C2587724B9) generada amb l'aplicació informàtica Firmadoc. El document està APROVAT. Mitjançant el codi de verificació pot comprovar la validesa de la signatura electrònica dels documents signats en l'adreça web: <https://verificador.amb.cat/verificadorDocumento/home>



Ajuntament de Badalona

CAP DE SERVEIS  
DE PROJECTES I  
OBRES  
Xavier Nogués de  
Haro

DIRECCIÓ DE  
PROJECTE  
JPAM  
Estudio de  
Arquitectura SLP.

EQUIP

JPAM City Makers, Arquitectura  
MOSE, Enginyeria  
ESTEYCO, Enginyeria  
AZ, Paisatge  
GOPA, Arq. Tècnica

exp. 900379/21  
PROJECTE  
EXECUTIU

PROJECTE EXECUTIU DE REMODELACIÓ DE L'AVINGUDA  
ALFONS XIII, Entre els carrers de Juan Valera i Bogatell, de Badalona  
BADALONA

ESTAT ACTUAL, PERFILS  
TRANSVERSALS. PK120, PK140, PK160  
SITUACIÓ GENERAL



esc. A3: 1/100

SG.06.3

Juny 2023

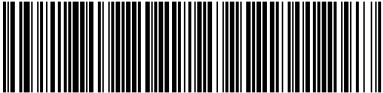
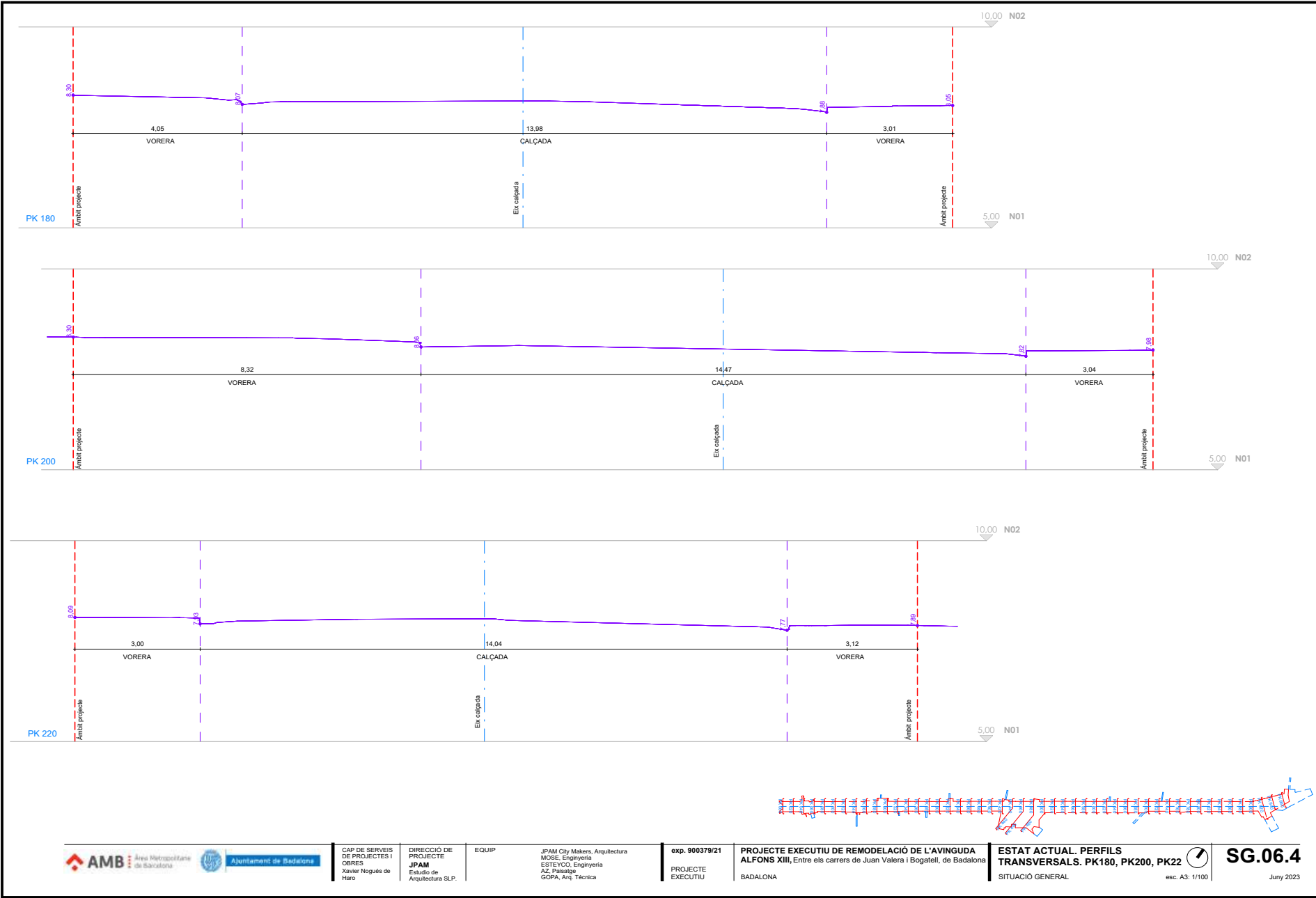

Aquesta és una còpia impresa del document electrònic (Ref.: 365049 FWP6V-PXYO8-PNPYK 6DA446C6EFA5BF5866C33C2F14CB8D2C2587724B9) generada amb l'aplicació informàtica Firmadoc. El document està APROVAT. Mitjançant el codi de verificació pot comprovar la validesa de la signatura electrònica dels documents signats en l'adreça web: <https://verificador.amb.cat/verificadorDocumento/home>



CAP DE SERVEIS DE PROJECTES I OBRES  
Xavier Nogués de Haro

DIRECCIÓ DE PROJECTE  
JPAM  
Estudio de Arquitectura SLP.

EQUIP

JPAM City Makers, Arquitectura  
MOSE, Enginyeria  
ESTEYCO, Enginyeria  
AZ, Paisatge  
GOPA, Arq. Tècnica

exp. 900379/21  
PROJECTE EXECUTIU

PROJECTE EXECUTIU DE REMODELACIÓ DE L'AVINGUDA ALFONS XIII, Entre els carrers de Juan Valera i Bogatell, de Badalona  
BADALONA

ESTAT ACTUAL. PERFILS TRANSVERSALS. PK180, PK200, PK22  
SITUACIÓ GENERAL

esc. A3: 1/100

SG.06.4  
Juny 2023

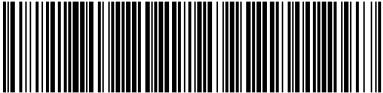
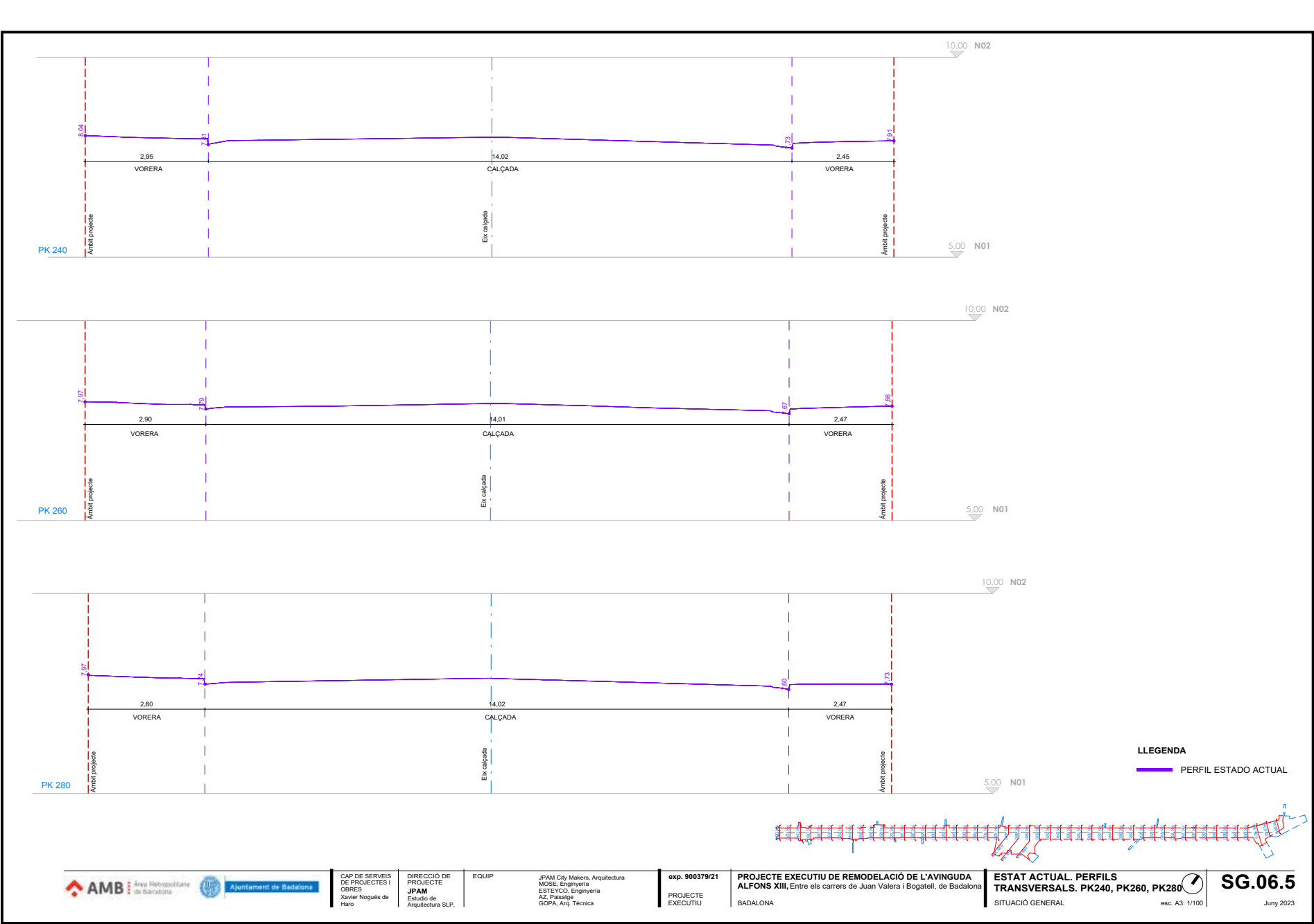

Aquesta és una còpia impresa del document electrònic (Ref.: 3585049 FWP6V-PXYO8-PNPYK 6DA446C6EFA5BF5F86C3C3C2F14CB8D2C2587724B9) generada amb l'aplicació informàtica Firmadoc. El document està APROVAT. Mitjançant el codi de verificació pot comprovar la validesa de la signatura electrònica dels documents signats en l'adreça web: <https://verificador.amb.cat/verificadorDocumento/home>



CAP DE SERVEIS  
DE PROJECTES I  
OBRES  
Xavier Nogués de  
Haro

DIRECCIÓ DE  
PROJECTE  
JPAM  
Estudio de  
Arquitectura SLP.

EQUIP

JPAM City Makers, Arquitectura  
MOSE, Enginyeria  
ESTEYCO, Enginyeria  
AZ, Paisatge  
GOPA, Arq. Tècnica

exp. 900379/21  
PROJECTE  
EXECUTIU

PROJECTE EXECUTIU DE REMODELACIÓ DE L'AVINGUDA  
ALFONS XIII, Entre els carrers de Juan Valera i Bogatell, de Badalona  
BADALONA

ESTAT ACTUAL. PERFILS  
TRANSVERSALS. PK240, PK260, PK280  
SITUACIÓ GENERAL

esc. A3: 1/100

SG.06.5  
Juny 2023

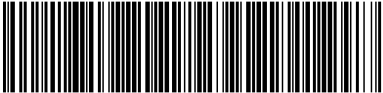
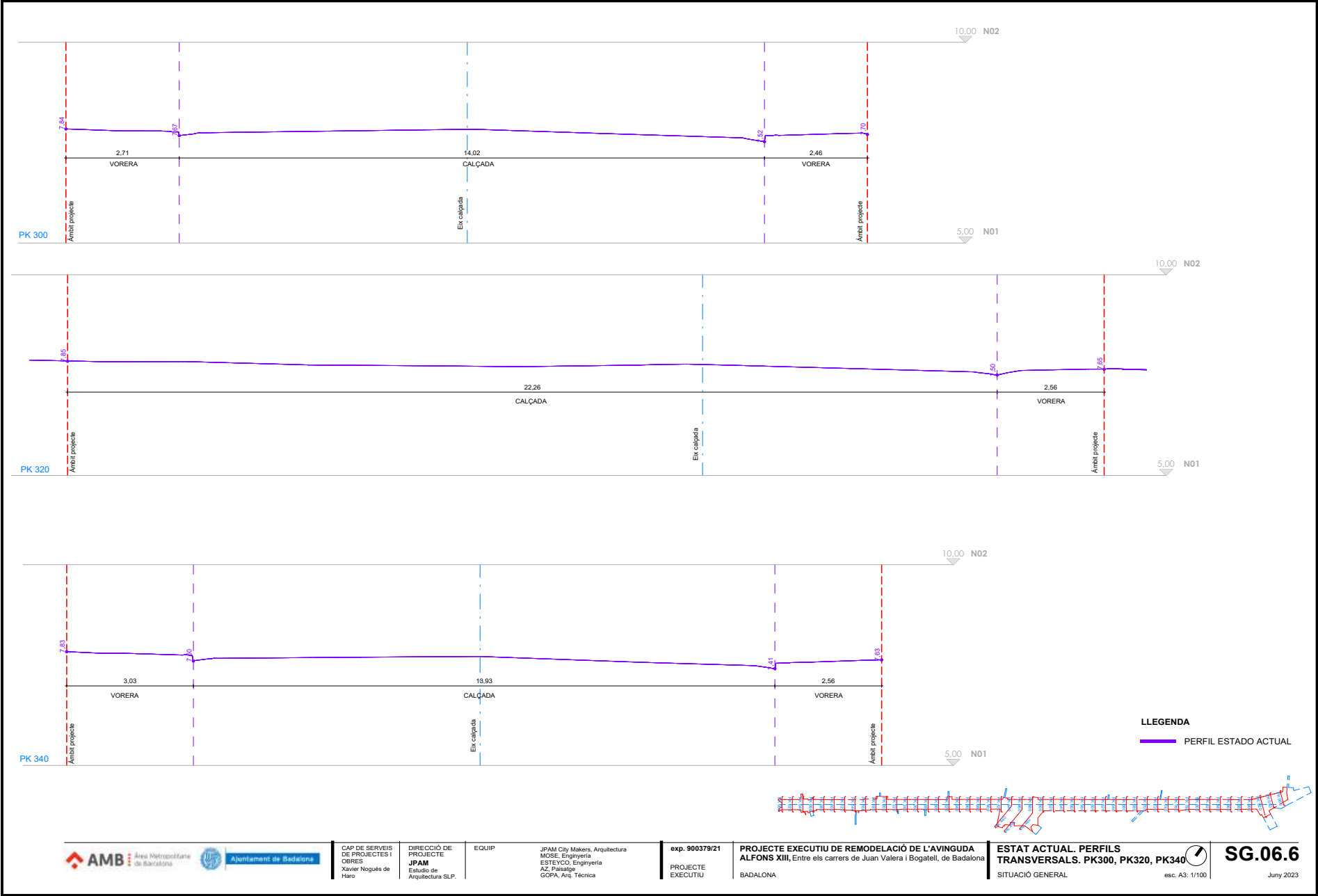

Aquesta és una còpia impresa del document electrònic (Ref.: 3585049 FWP6V-PXYO8-PNPYK 6DA446C6EFA5BF5F86C33C2F14CB8D2C2587724B9) generada amb l'aplicació informàtica Firmadoc. El document està APROVAT. Mitjançant el codi de verificació pot comprovar la validesa de la signatura electrònica dels documents signats en l'adreça web: <https://verificador.amb.cat/verificador/Documento/home>



CAP DE SERVEIS  
DE PROJECTES I  
OBRES  
Xavier Nogués de  
Haro

DIRECCIÓ DE  
PROJECTE  
JPAM  
Estudio de  
Arquitectura SLP.

EQUIP

JPAM City Makers, Arquitectura  
MOSE, Ingeniería  
ESTEYCO, Ingeniería  
AZ, Paisatge  
GOPA, Arq. Técnica

exp. 900379/21  
PROJECTE  
EXECUTIU

PROJECTE EXECUTIU DE REMODELACIÓ DE L'AVINGUDA  
ALFONS XIII, Entre els carrers de Juan Valera i Bogatell, de Badalona  
BADALONA

ESTAT ACTUAL, PERFILES  
TRANSVERSALS. PK300, PK320, PK340  
SITUACIÓ GENERAL

esc. A3: 1/100

SG.06.6  
Juny 2023

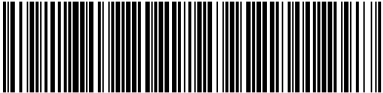

Aquesta és una còpia impresa del document electrònic (Ref.: 3585049 FWP6V-PXYO8-PNPYK 6DA446C6EFA5BF5F686C3C3C2F14CB8D2C2587724B9) generada amb l'aplicació informàtica Firmadoc. El document està APROVAT. Mitjançant el codi de verificació pot comprovar la validesa de la signatura electrònica dels documents signats en l'adreça web: <https://verificador.amb.cat/verificadorDocumento/home>

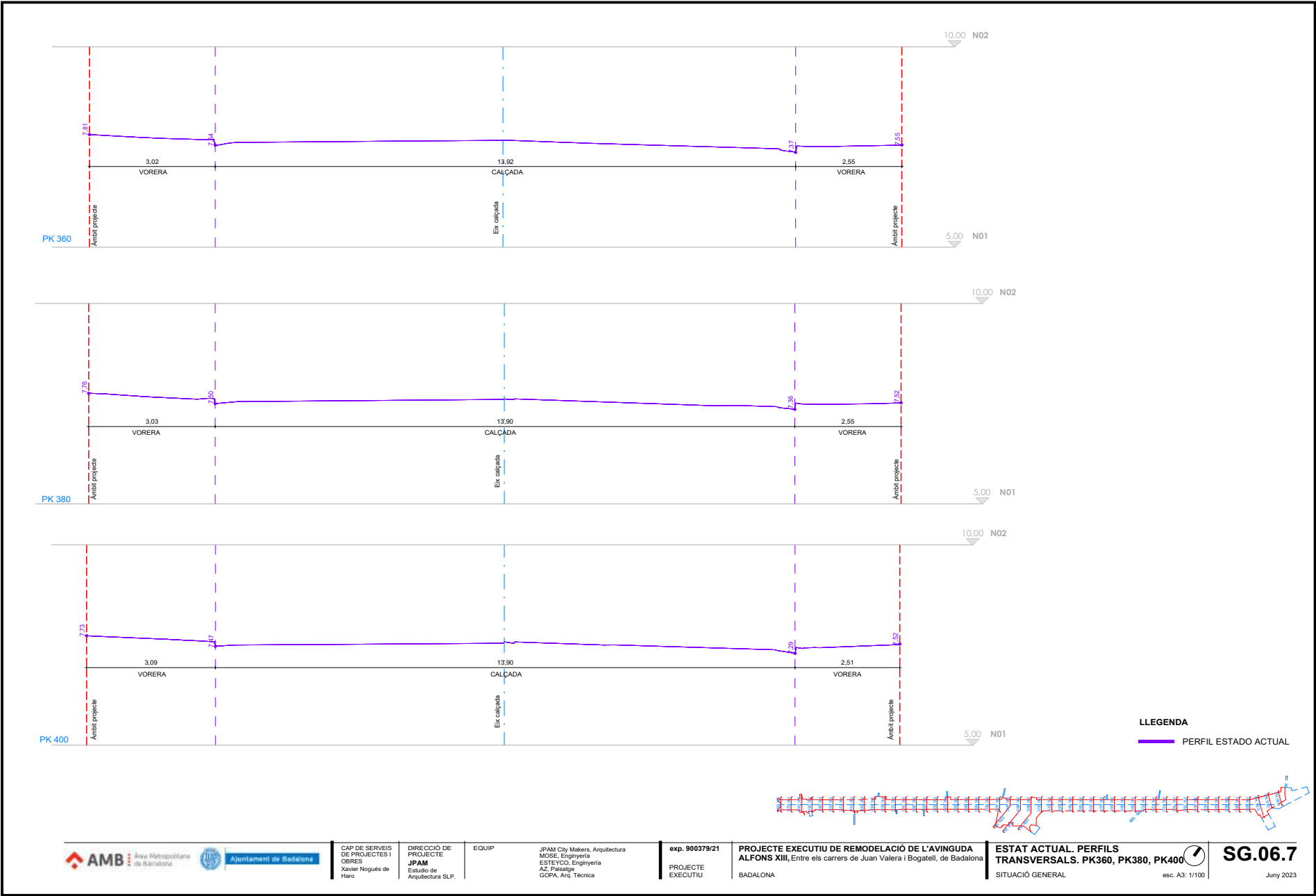

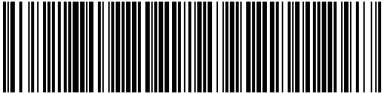
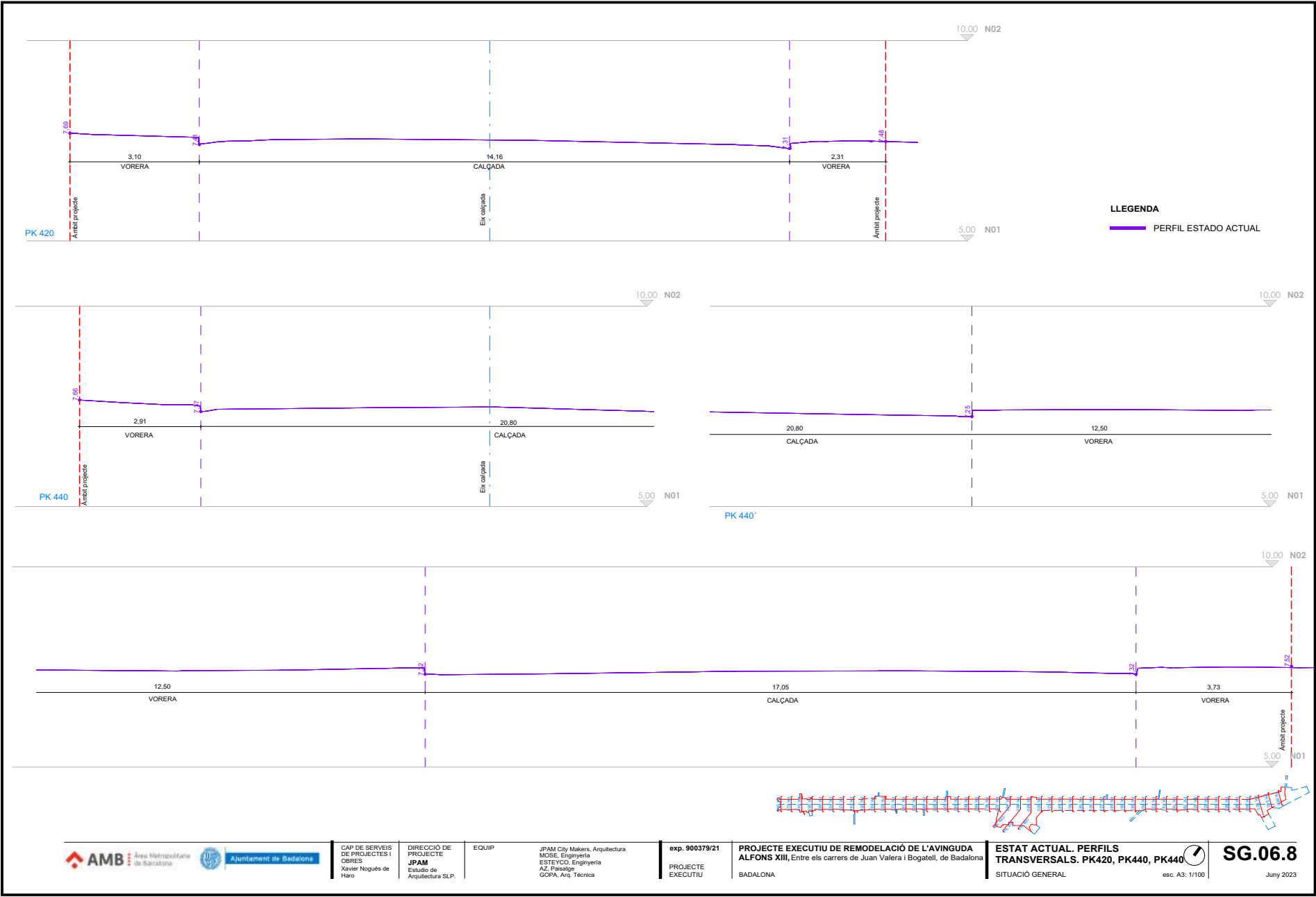

Aquesta és una còpia impresa del document electrònic (Ref.: 3585049 FWP6V-PXYO8-PNPYK 6DA446C6EFA5BF5866C33C2F14CB8D2C2587724B9) generada amb l'aplicació informàtica Firmadoc. El document està APROVAT. Mitjançant el codi de verificació pot comprovar la validesa de la signatura electrònica dels documents signats en l'adreça web: <https://verificador.amb.cat/verificadorDocumento/home>

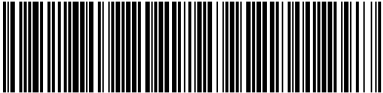
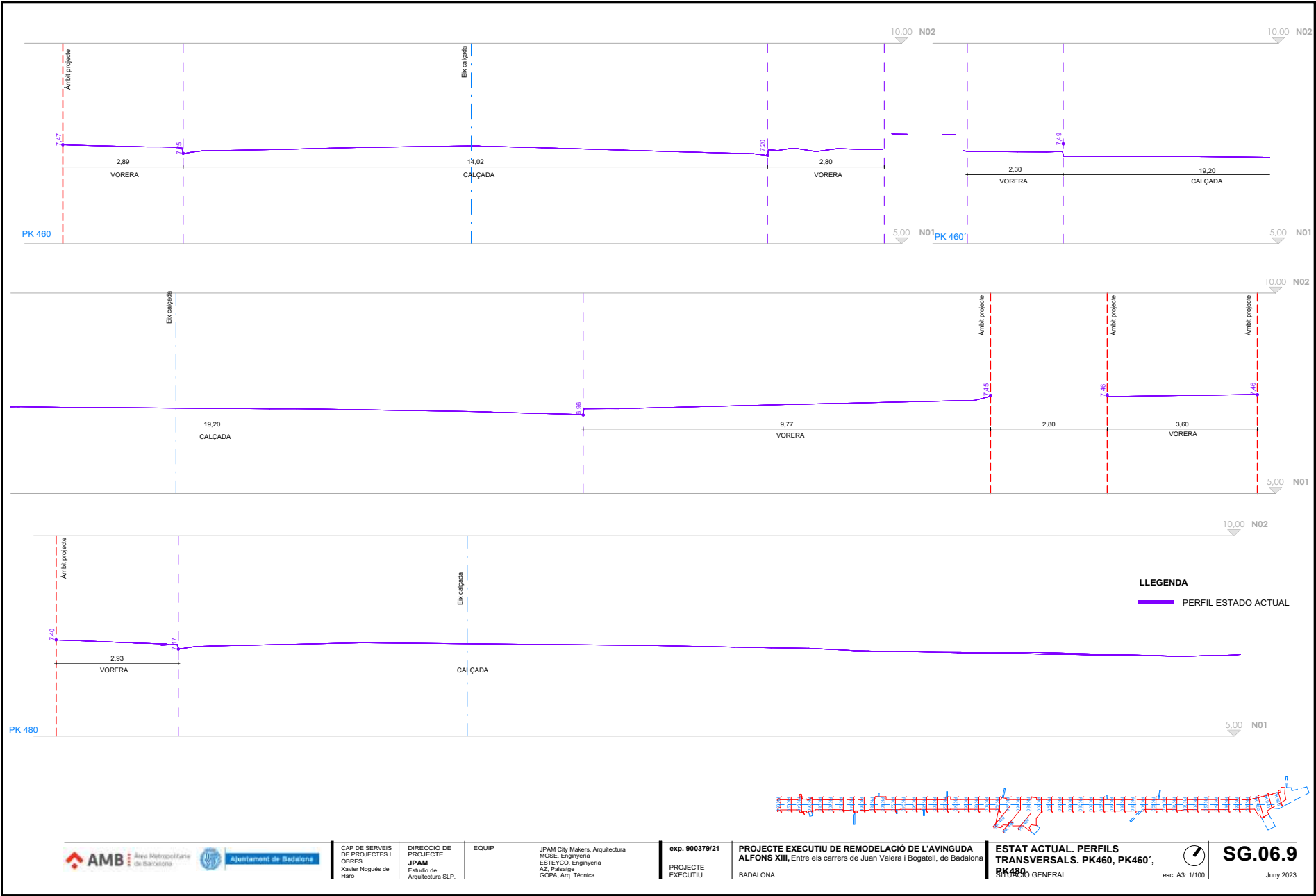

Aquesta és una còpia impresa del document electrònic (Ref.: 3585049 FWP6V-PXYO8-PNPYK 6DA446C6EFA5BF5866C33C2F14CB8D2C2587724B9) generada amb l'aplicació informàtica Firmadoc. El document està APROVAT. Mitjançant el codi de verificació pot comprovar la validesa de la signatura electrònica dels documents signats en l'adreça web: <https://verificador.amb.cat/verificadorDocumento/home>

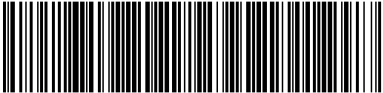
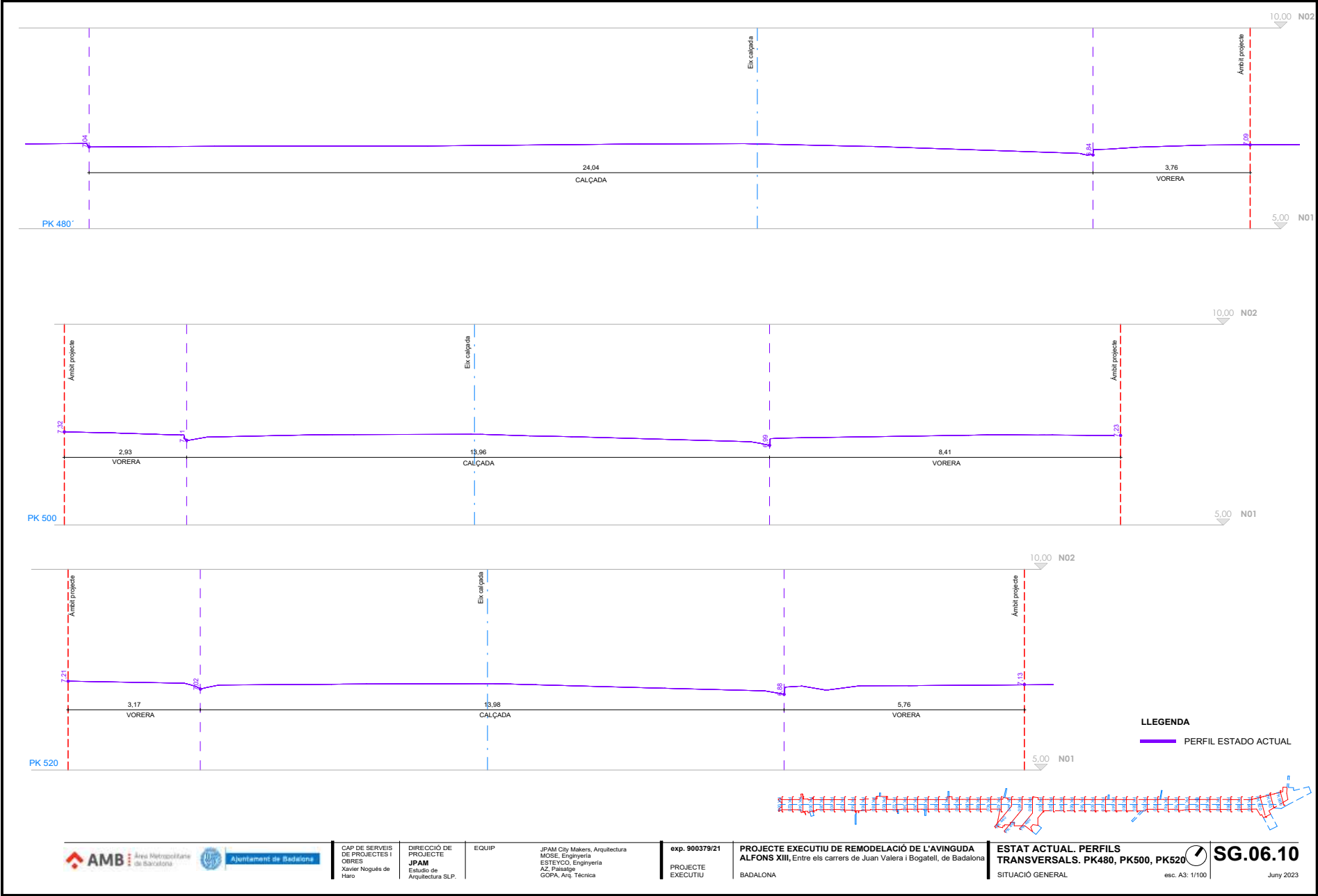

Aquesta és una còpia impresa del document electrònic (Ref.: 365049 FWP6V-PXYO8-PNPYK 6DA446C6EFA5BF56B6C33C2F14CB8D2C25872B9) generada amb l'aplicació informàtica Firmadoc. El document està APROVAT. Mitjançant el codi de verificació pot comprovar la validesa de la signatura electrònica dels documents signats en l'adreça web: <https://verificador.amb.cat/verificadorDocumento/home>



CAP DE SERVEIS  
DE PROJECTES I  
OBRES  
Xavier Nogués de  
Haro

DIRECCIÓ DE  
PROJECTE  
JPAM  
Estudio de  
Arquitectura SLP.

EQUIP

JPAM City Makers, Arquitectura  
MOSE, Enginyeria  
ESTEYCO, Enginyeria  
AZ, Paisatge  
GOPA, Arq. Técnica

exp. 900379/21  
PROJECTE  
EXECUTIU

PROJECTE EXECUTIU DE REMODELACIÓ DE L'AVINGUDA  
ALFONS XIII, Entre els carrers de Juan Valera i Bogatell, de Badalona  
BADALONA

ESTAT ACTUAL. PERFILS  
TRANSVERSALS. PK480, PK500, PK520  
SITUACIÓ GENERAL

esc. A3: 1/100

SG.06.10  
Juny 2023

**Pàgina 33 de 51**

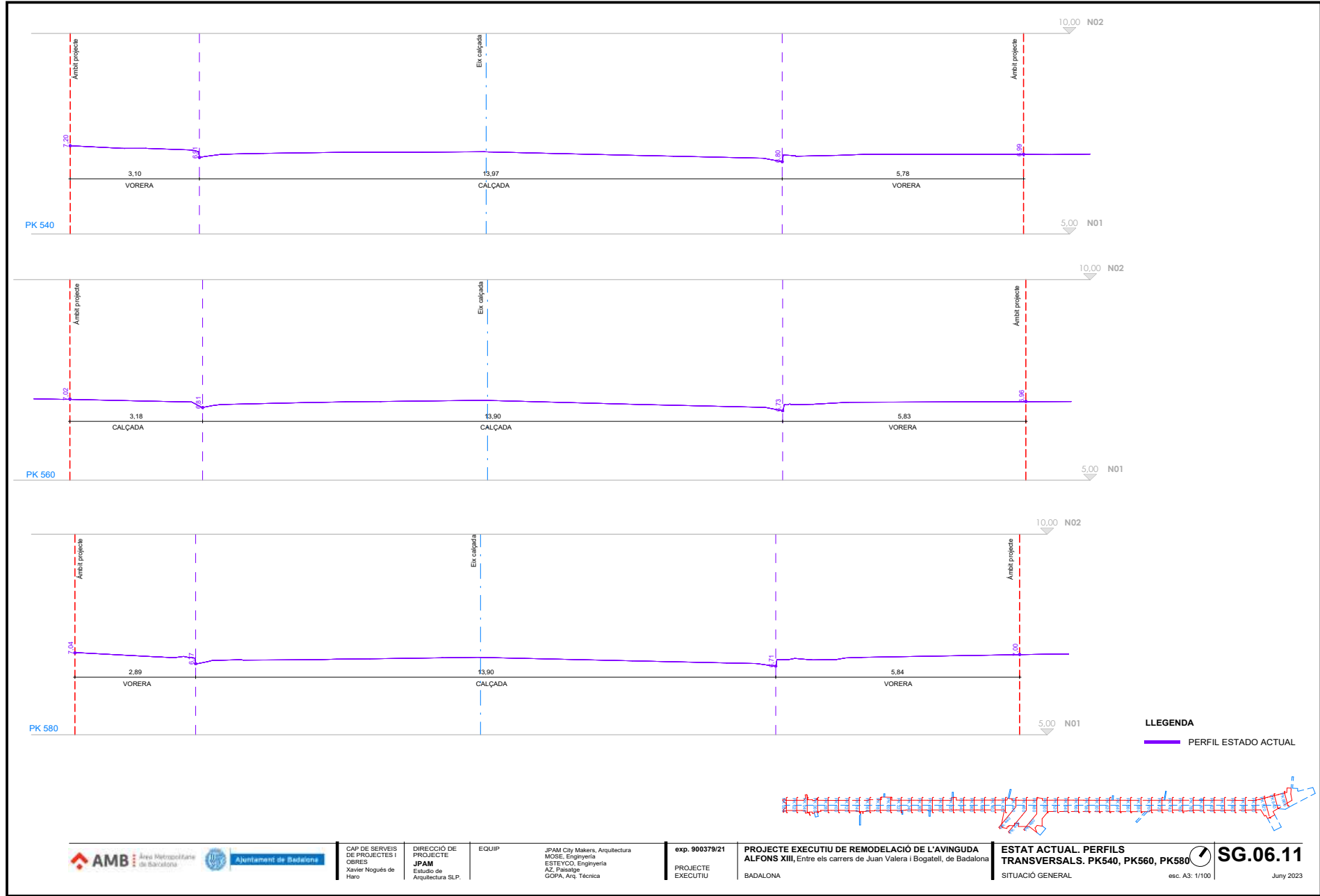

Aquesta és una còpia impresa del document electrònic (Ref.: 3585049 FWP65V-PXY08-PNPYK 6DA4446C6EFA5B5F6B3C32F14C8BD82C587724B9) generada amb l'aplicació informàtica Firmadoc. El document està APROVAT. Mitjançant el codi de verificació pot comprovar la validesa de la signatura electrònica dels documents signats en l'adreça web: <https://verificador.amb.cat/verificadorDocumento/home>

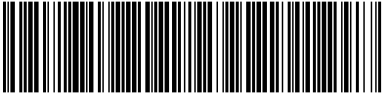
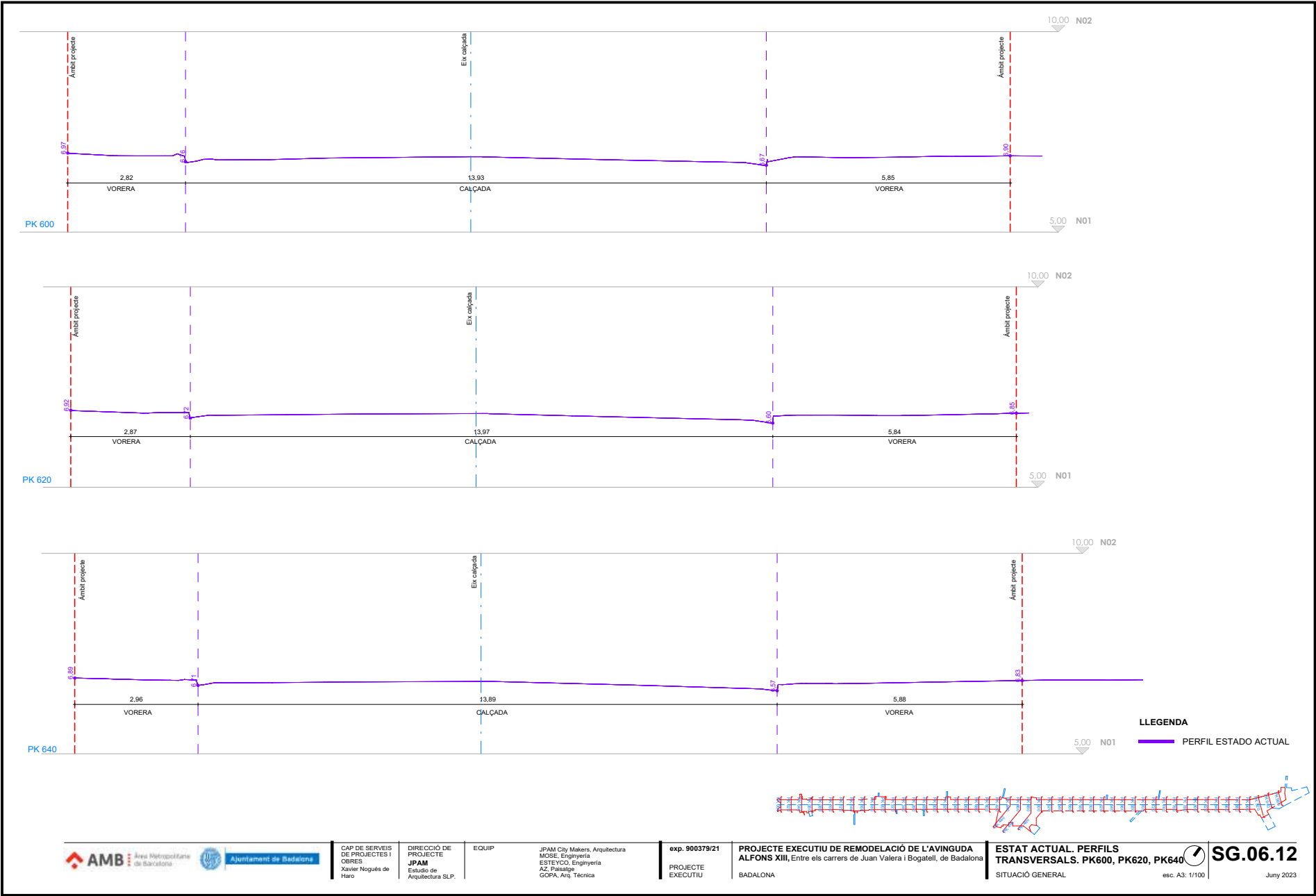

Aquesta és una còpia impresa del document electrònic (Ref.: 365049 FWP6V-PXYO8-PNPYK 6DA446C6EFA5BF56B6C33C2F14CB8D2C2587724B9) generada amb l'aplicació informàtica Firmadoc. El document està APROVAT. Mitjançant el codi de verificació pot comprovar la validesa de la signatura electrònica dels documents signats en l'adreça web: <https://verificador.amb.cat/verificadorDocumento/home>



CAP DE SERVEIS  
DE PROJECTES I  
OBRES  
Xavier Nogués de  
Haro

DIRECCIÓ DE  
PROJECTE  
JPAM  
Estudio de  
Arquitectura SLP.

EQUIP

JPAM City Makers, Arquitectura  
MOSE, Enginyeria  
ESTEYCO, Enginyeria  
AZ, Paisatge  
GOPA, Arq. Tècnica

exp. 900379/21  
PROJECTE  
EXECUTIU

PROJECTE EXECUTIU DE REMODELACIÓ DE L'AVINGUDA  
ALFONS XIII, Entre els carrers de Juan Valera i Bogatell, de Badalona  
BADALONA

ESTAT ACTUAL. PERFILS  
TRANSVERSALS. PK600, PK620, PK640  
SITUACIÓ GENERAL

esc. A3: 1/100

SG.06.12  
Juny 2023

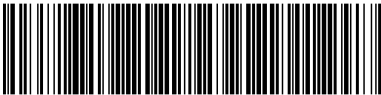
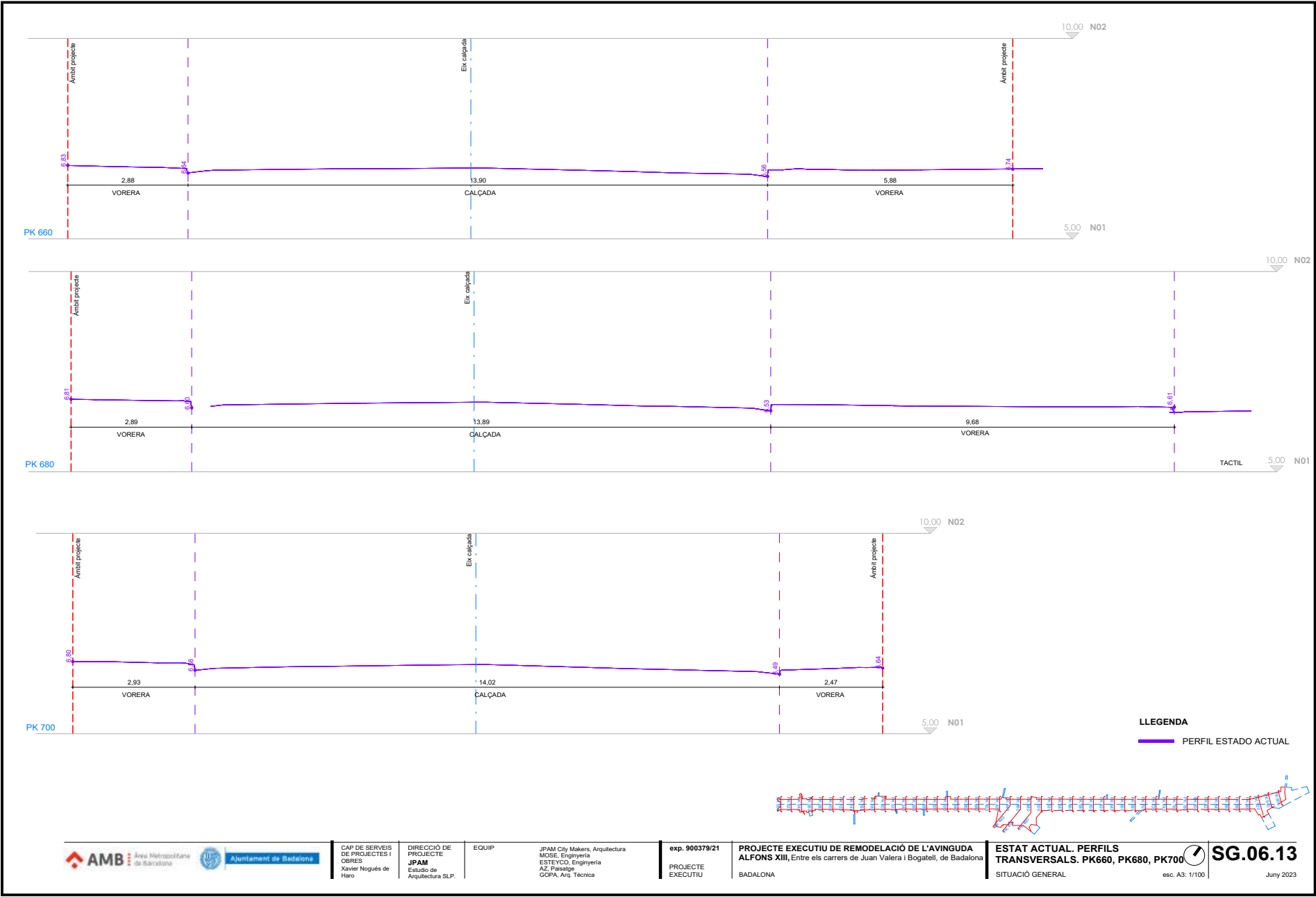

Aquesta és una còpia impresa del document electrònic (Ref.: 3585049 FWP6V-PXYO8-PNPYK 6DA446C6EFA5BF5866C33C2F14CB8D2C2587724B9) generada amb l'aplicació informàtica Firmadoc. El document està APROVAT. Mitjançant el codi de verificació pot comprovar la validesa de la signatura electrònica dels documents signats en l'adreça web: <https://verificador.amb.cat/verificadorDocumento/home>

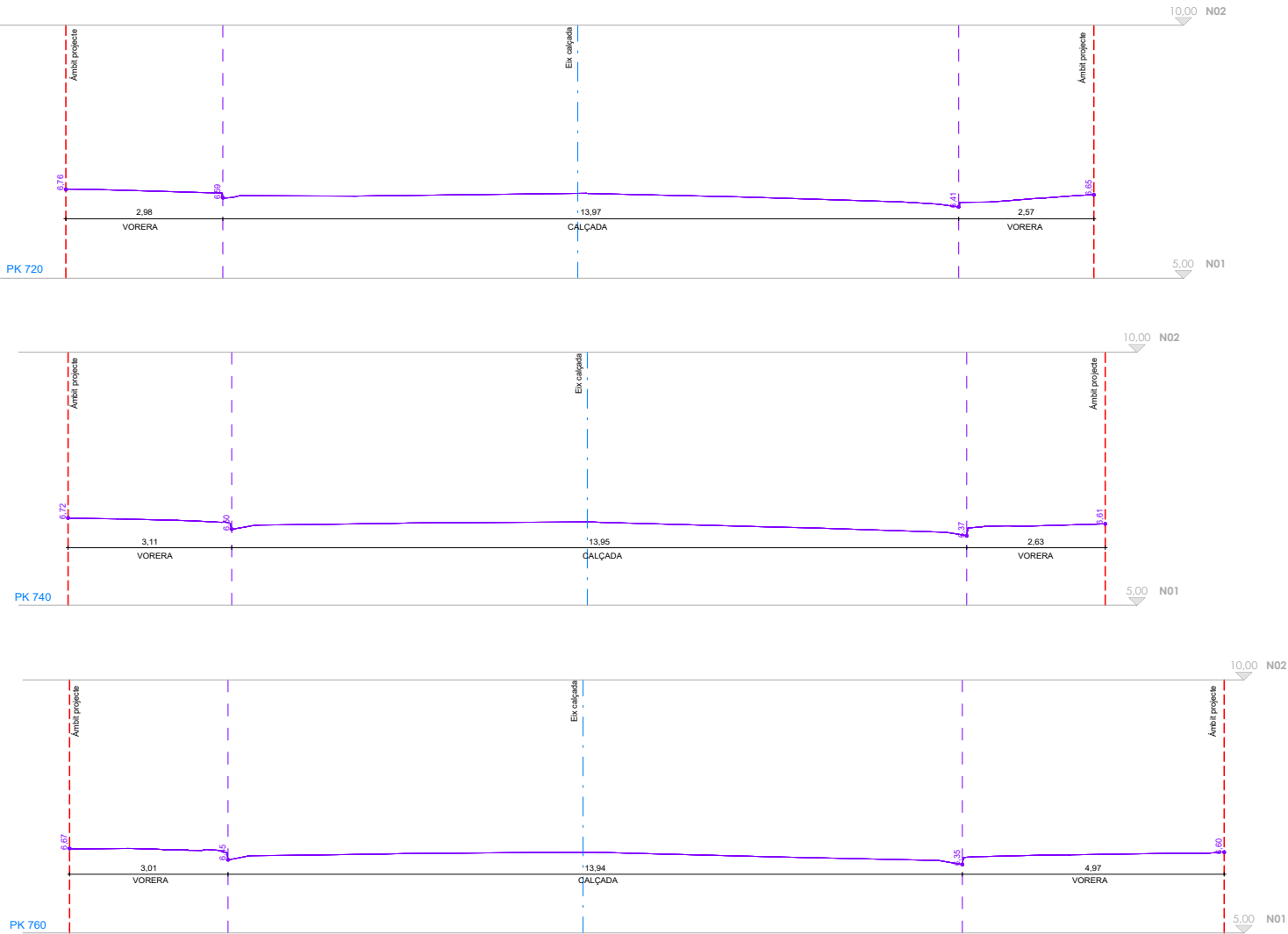

## LLEGENDA

PERFIL ESTADO ACTUAL

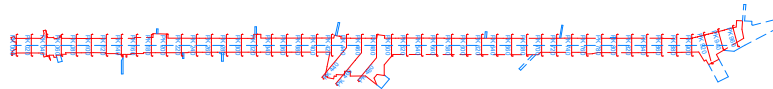

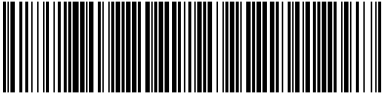
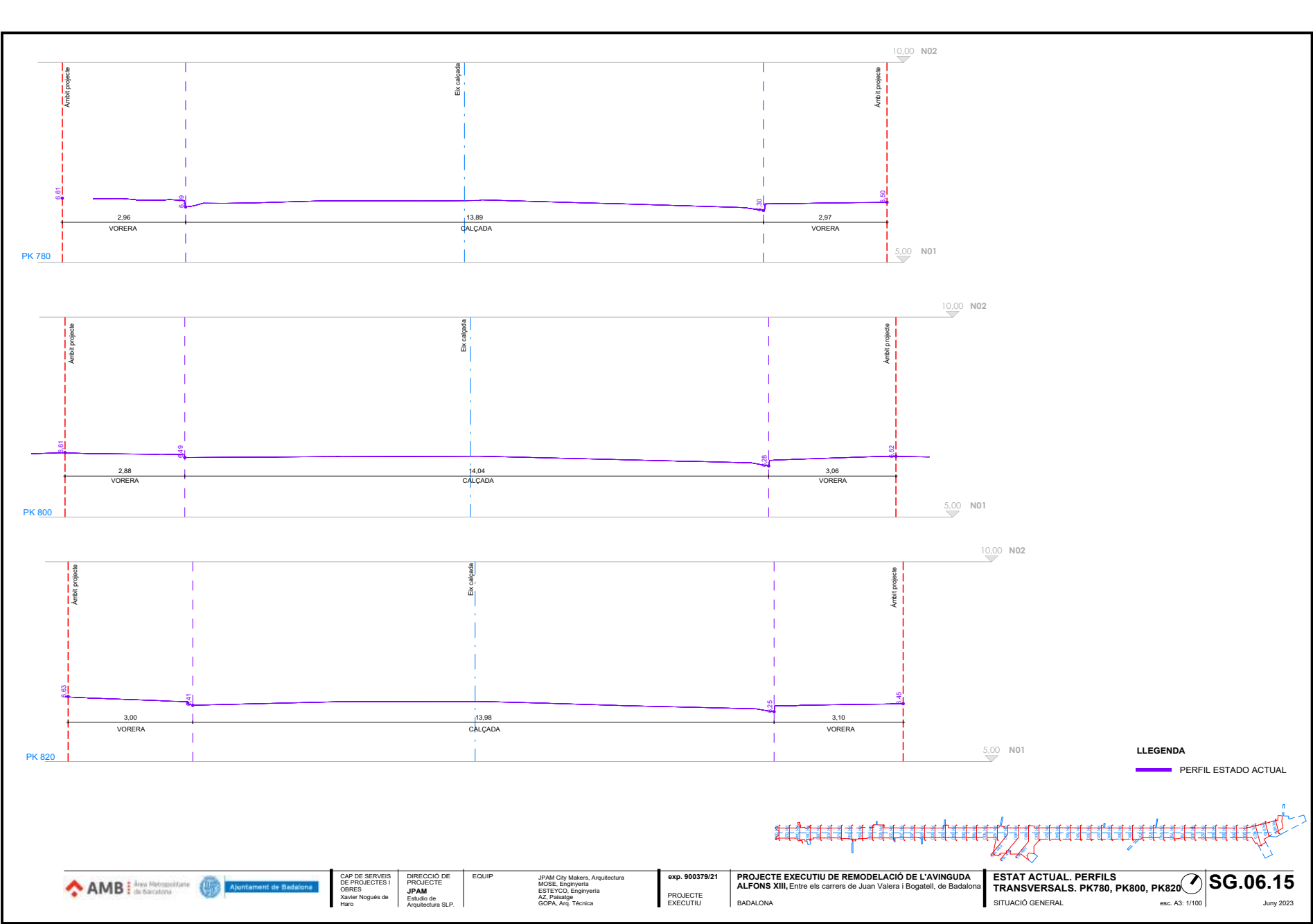

Aquesta és una còpia impresa del document electrònic (Ref.: 3585049 FWP6V-PXYO8-PNPYK 6DA446C6EFA5BF5866C33C2F14CB8D2C2587724B9) generada amb l'aplicació informàtica Firmadoc. El document està APROVAT. Mitjançant el codi de verificació pot comprovar la validesa de la signatura electrònica dels documents signats en l'adreça web: <https://verificador.amb.cat/verificadorDocumento/home>

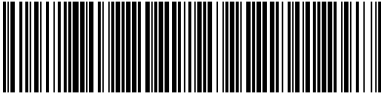
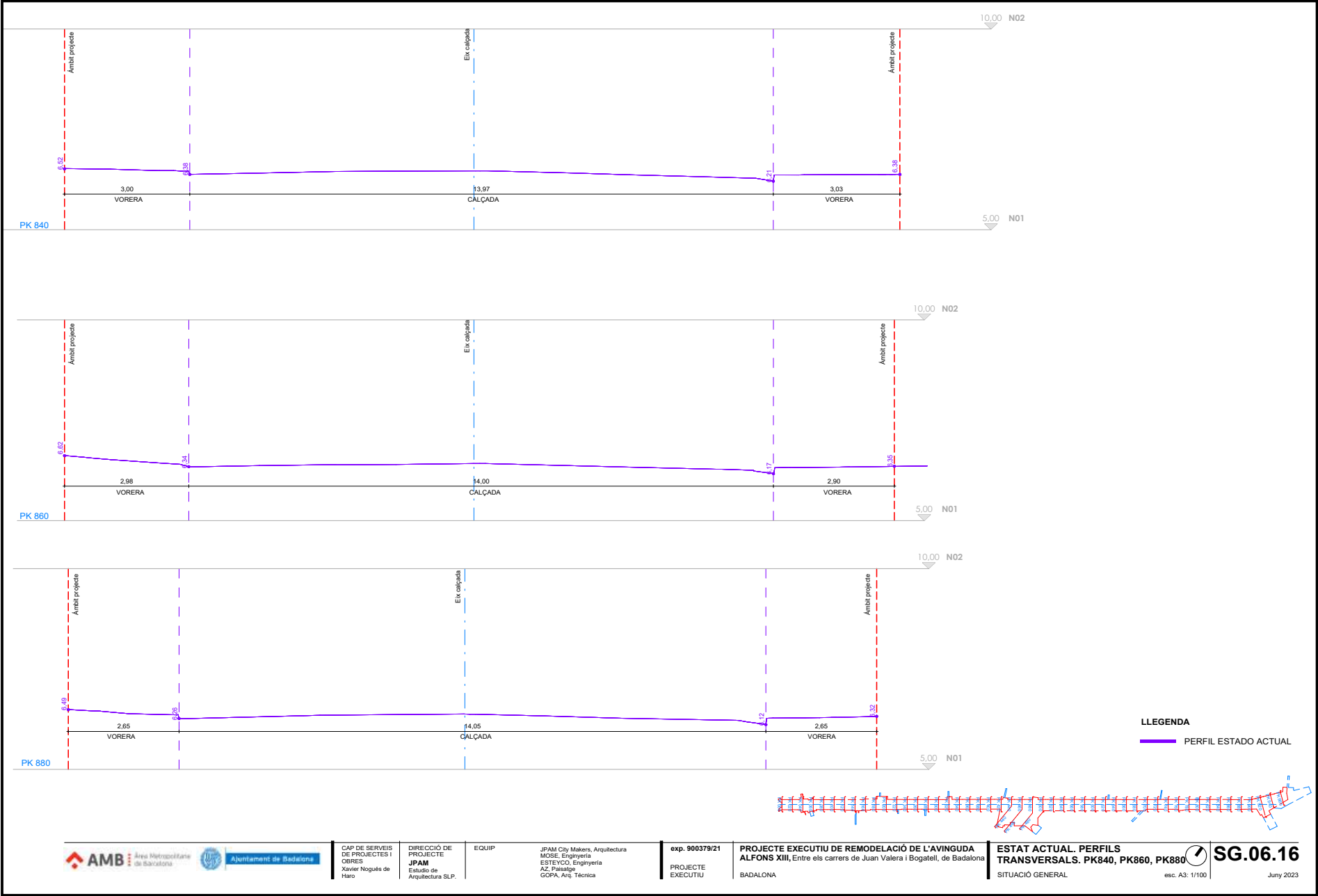

Aquesta és una còpia impresa del document electrònic (Ref.: 3585049 FWP6V-PXYO8-PNPYK 6DA446C6EFA5BF5F86C3C2F14CB8D2C2587724B9) generada amb l'aplicació informàtica Firmadoc. El document està APROVAT. Mitjançant el codi de verificació pot comprovar la validesa de la signatura electrònica dels documents signats en l'adreça web: <https://verificador.amb.cat/verificador/Document/home>

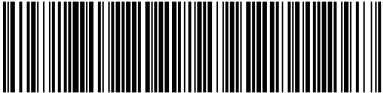
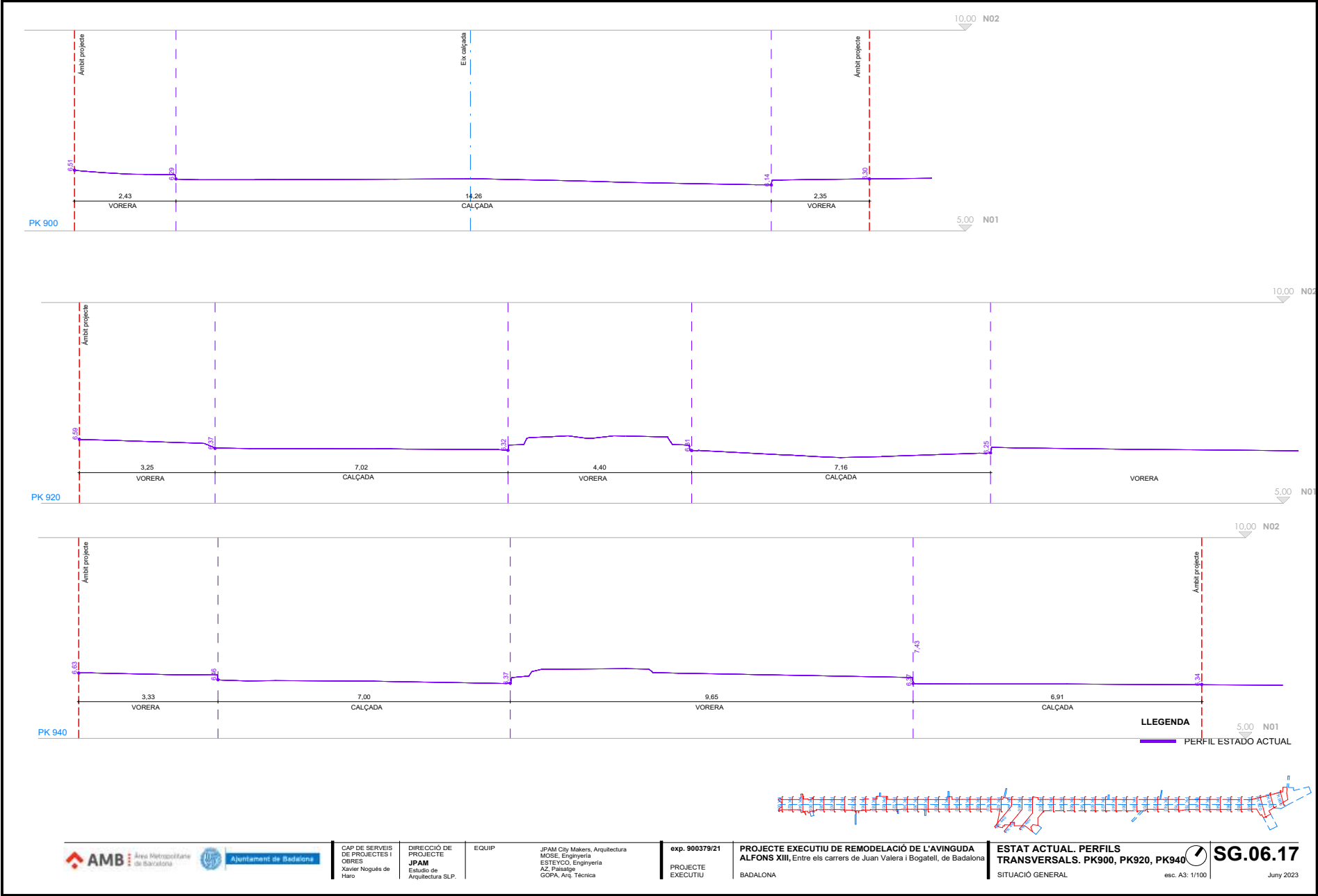

Aquesta és una còpia impresa del document electrònic (Ref.: 3585049 FWP6V-PXYO8-PNPYK 6DA446C6EFA5BF586C3C3C2F14CB8D2C2587724B9) generada amb l'aplicació informàtica Firmadoc. El document està APROVAT. Mitjançant el codi de verificació pot comprovar la validesa de la signatura electrònica dels documents signats en l'adreça web: <https://verificador.amb.cat/verificadorDocumento/home>



Ajuntament de Badalona

CAP DE SERVEIS  
DE PROJECTES I  
OBRES  
Xavier Nogués de  
Haro

DIRECCIÓ DE  
PROJECTE  
JPAM  
Estudio de  
Arquitectura SLP.

EQUIP

JPAM City Makers, Arquitectura  
MOSE, Enginyeria  
ESTEYCO, Enginyeria  
AZ, Paisatge  
GOPA, Arq. Técnica

exp. 900379/21  
PROJECTE  
EXECUTIU

PROJECTE EXECUTIU DE REMODELACIÓ DE L'AVINGUDA  
ALFONS XIII, Entre els carrers de Juan Valera i Bogatell, de Badalona  
BADALONA

ESTAT ACTUAL. PERFILS  
TRANSVERSALS. PK900, PK920, PK940  
SITUACIÓ GENERAL

esc. A3: 1/100

SG.06.17

Juny 2023



Aquesta és una còpia impresa del document electrònic (Ref.: 3585049 FWP6V-PXY08-NPYP 6DA446C6EFA5B6BC33C2F14C8BD2C2587724B9) generada amb l'aplicació informàtica Firmadoc. El document està APPROVAT. Mil·liant el codi de verificació pot comprovar la validesa de la signatura electrònica dels documents signats en l'adreça web: <https://verificador.amb.cat/verificadorDocumento/home>

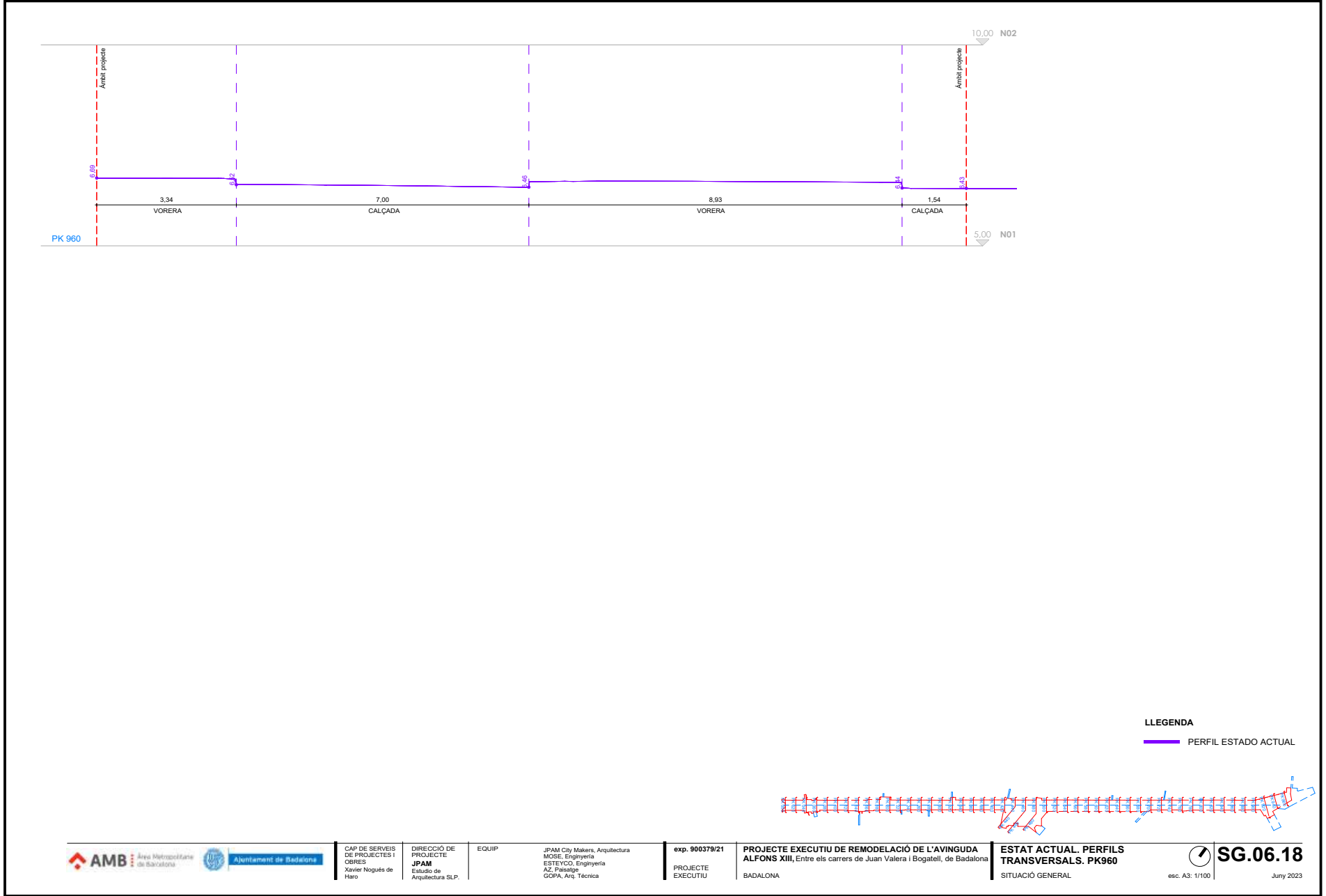



Aquesta és una còpia impresa del document electrònic (Ref.: 3585049 FWP6V-PXYO8-PNPYK 6DA446C6EFA5BF5866C33C2F14CB8D2C2587724B9) generada amb l'aplicació informàtica Firmadoc. El document està APROVAT. Mitjançant el codi de verificació pot comprovar la validesa de la signatura electrònica dels documents signats en l'adreça web: <https://verificador.amb.cat/verificadorDocumento/horoe>

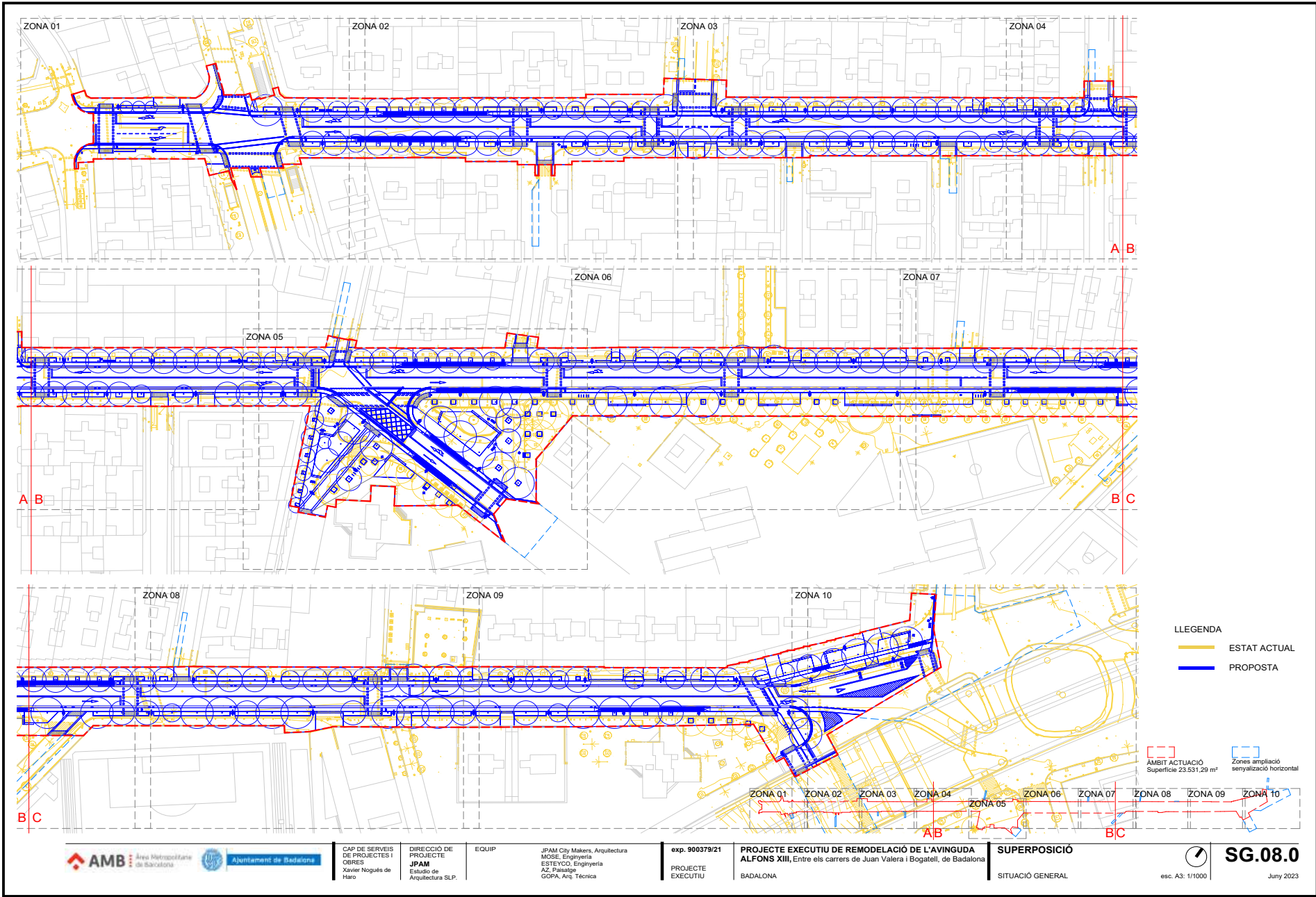

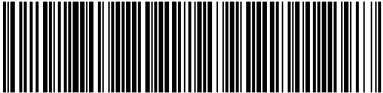
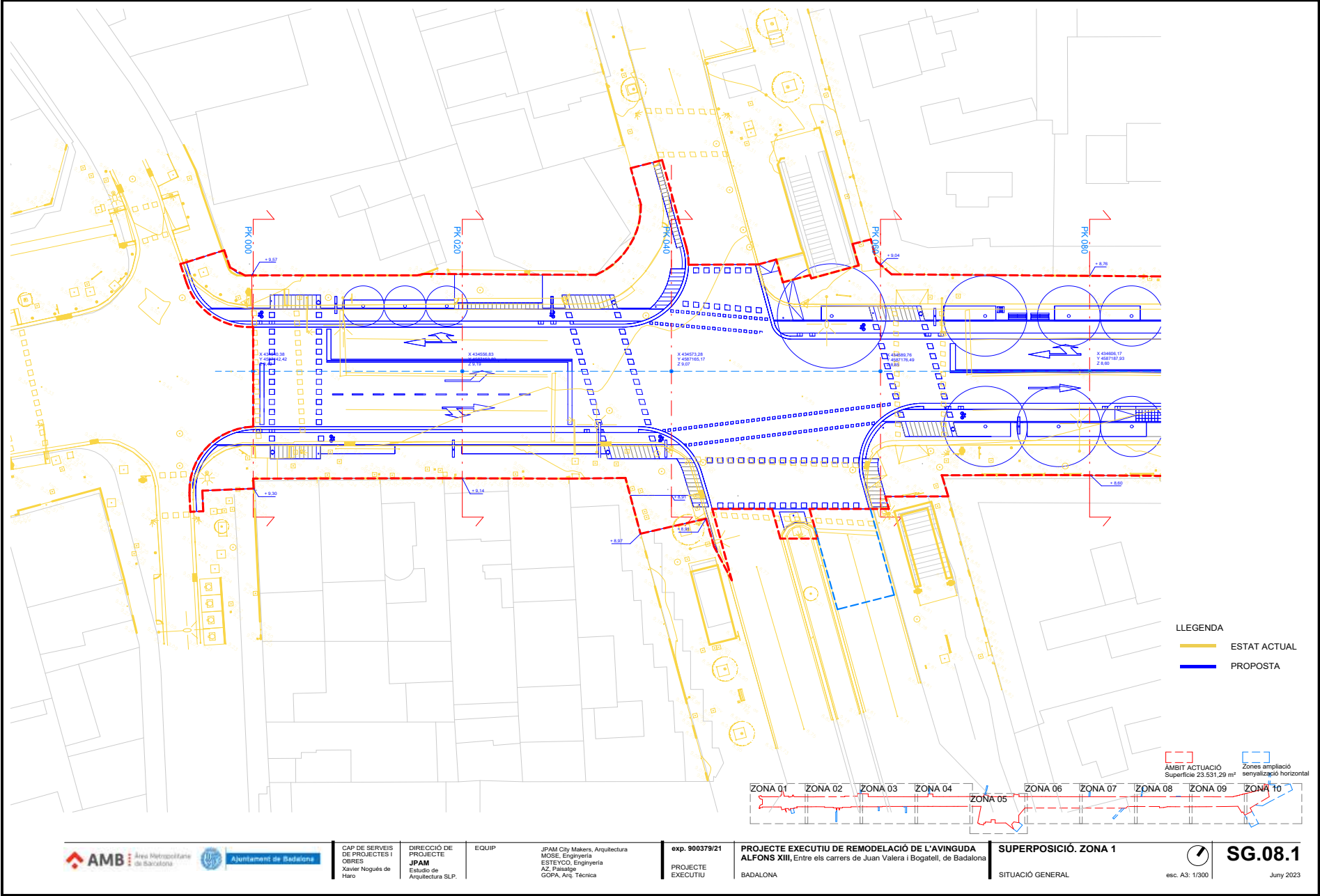

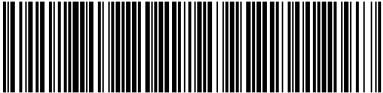
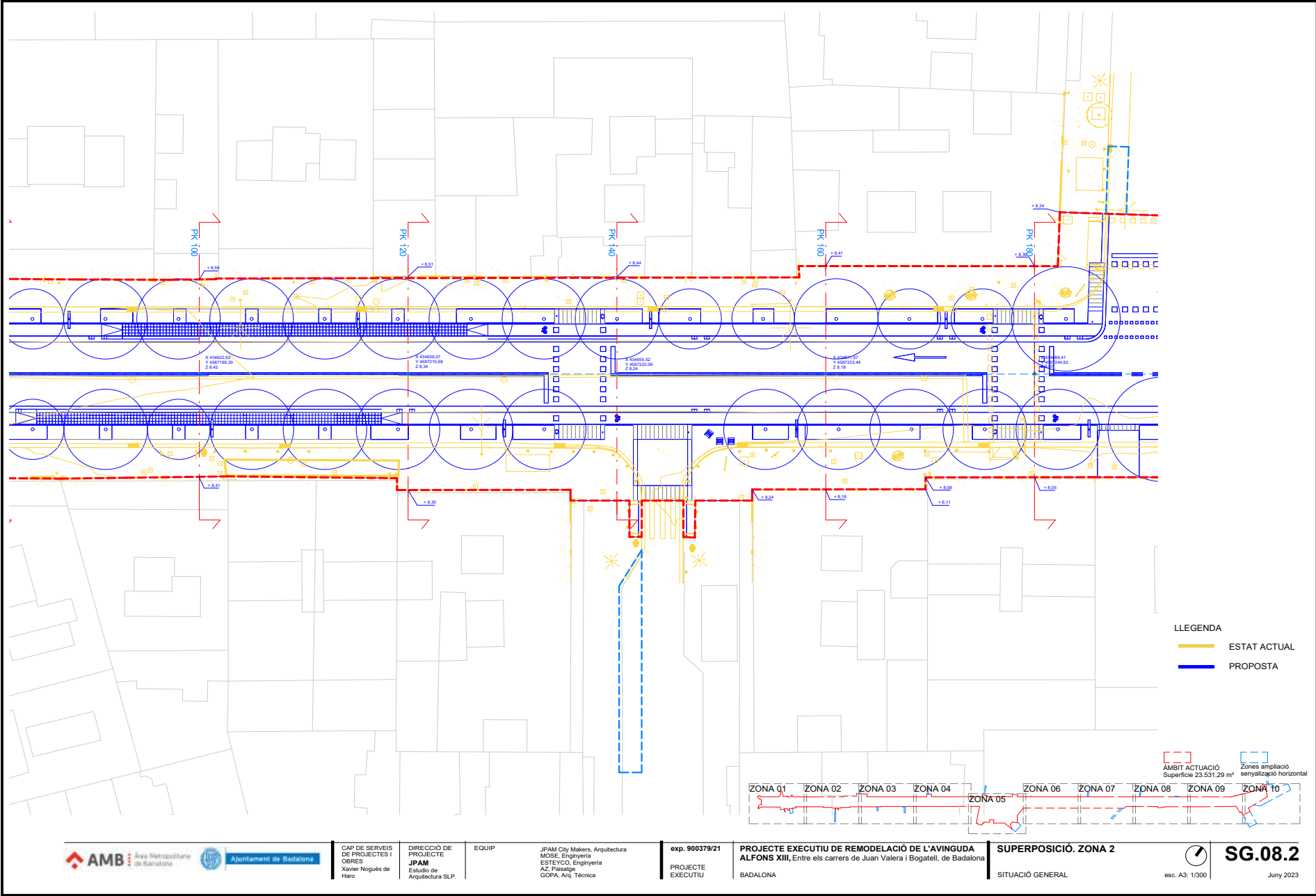

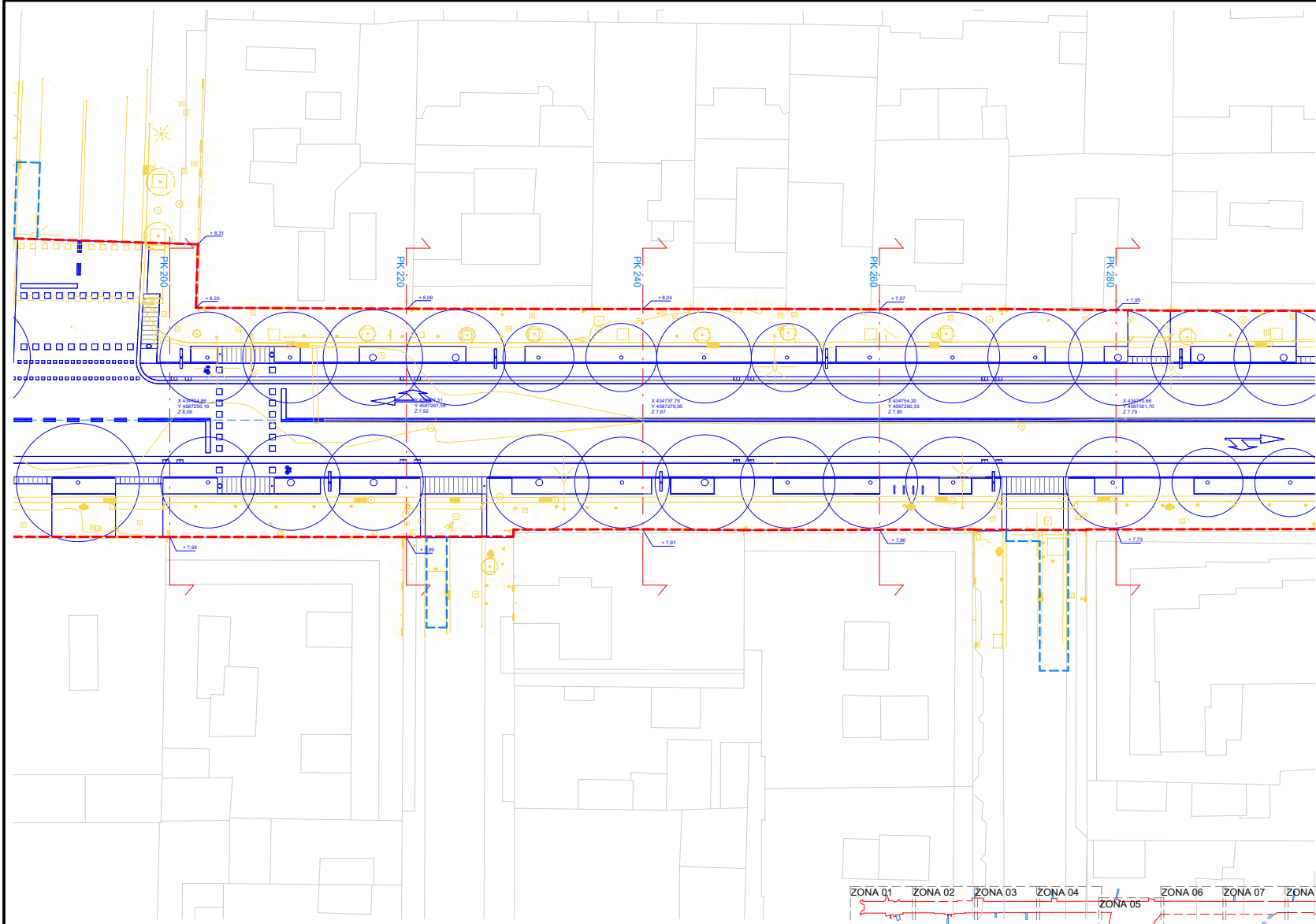
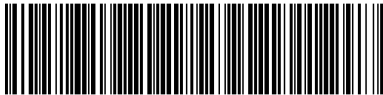

LLEGENDA

ESTAT ACTUAL

PROPOSTA

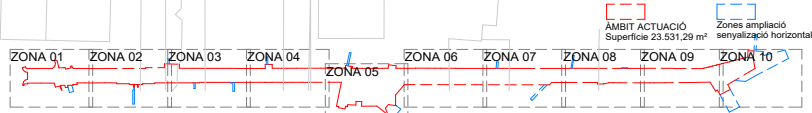

CAP DE SERVEIS  
DE PROJECTES I  
OBRES  
Xavier Nogués de  
Haro

DIRECCIÓ DE  
PROJECTE  
JPAM  
Estudio de  
Arquitectura SLP.

EQUIP

JPAM City Makers, Arquitectura  
MOSE, Ingeniería  
ESTEYCO, Ingeniería  
AZ, Paisaje  
GOPA, Arq. Técnica

exp. 900379/21  
PROJECTE  
EXECUTIU

PROJECTE EXECUTIU DE REMODELACIÓ DE L'AVINGUDA  
ALFONS XIII, Entre els carrers de Juan Valera i Bogatell, de Badalona  
BADALONA

SUPERPOSICIÓ. ZONA 3  
SITUACIÓ GENERAL

esc. A3: 1/300

SG.08.3  
Juny 2023

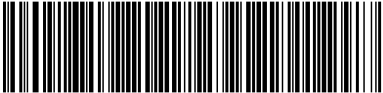
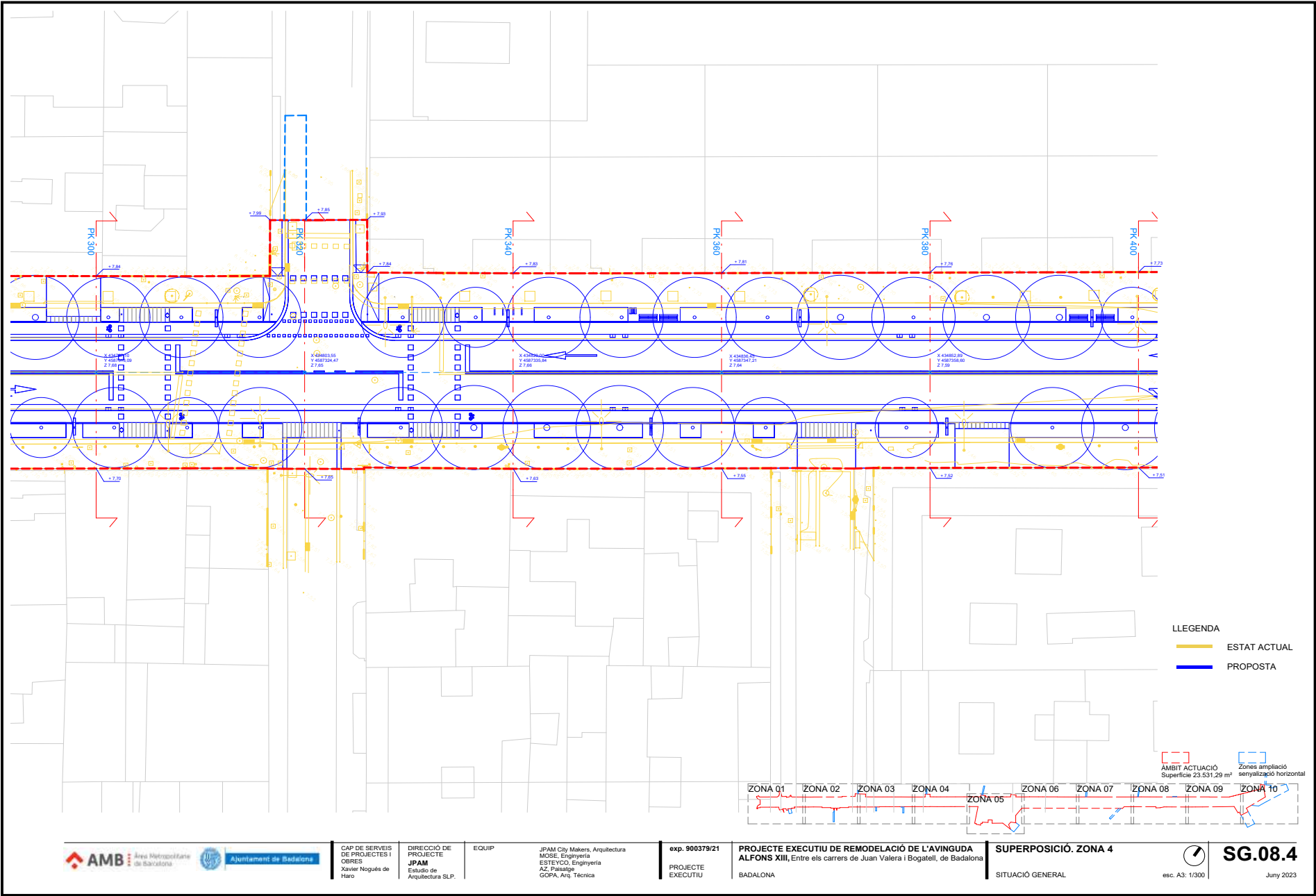

Aquesta és una còpia impresa del document electrònic (Ref.: 3585049 FWP6V-PXYO8-PNPYK 6DA446C6EFA5BF56B6C33C2F14CB8D2C2587724B9) generada amb l'aplicació informàtica Firmadoc. El document està APROVAT. Mitjançant el codi de verificació pot comprovar la validesa de la signatura electrònica dels documents signats en l'adreça web: <https://verificador.amb.cat/verificadorDocumento/home>

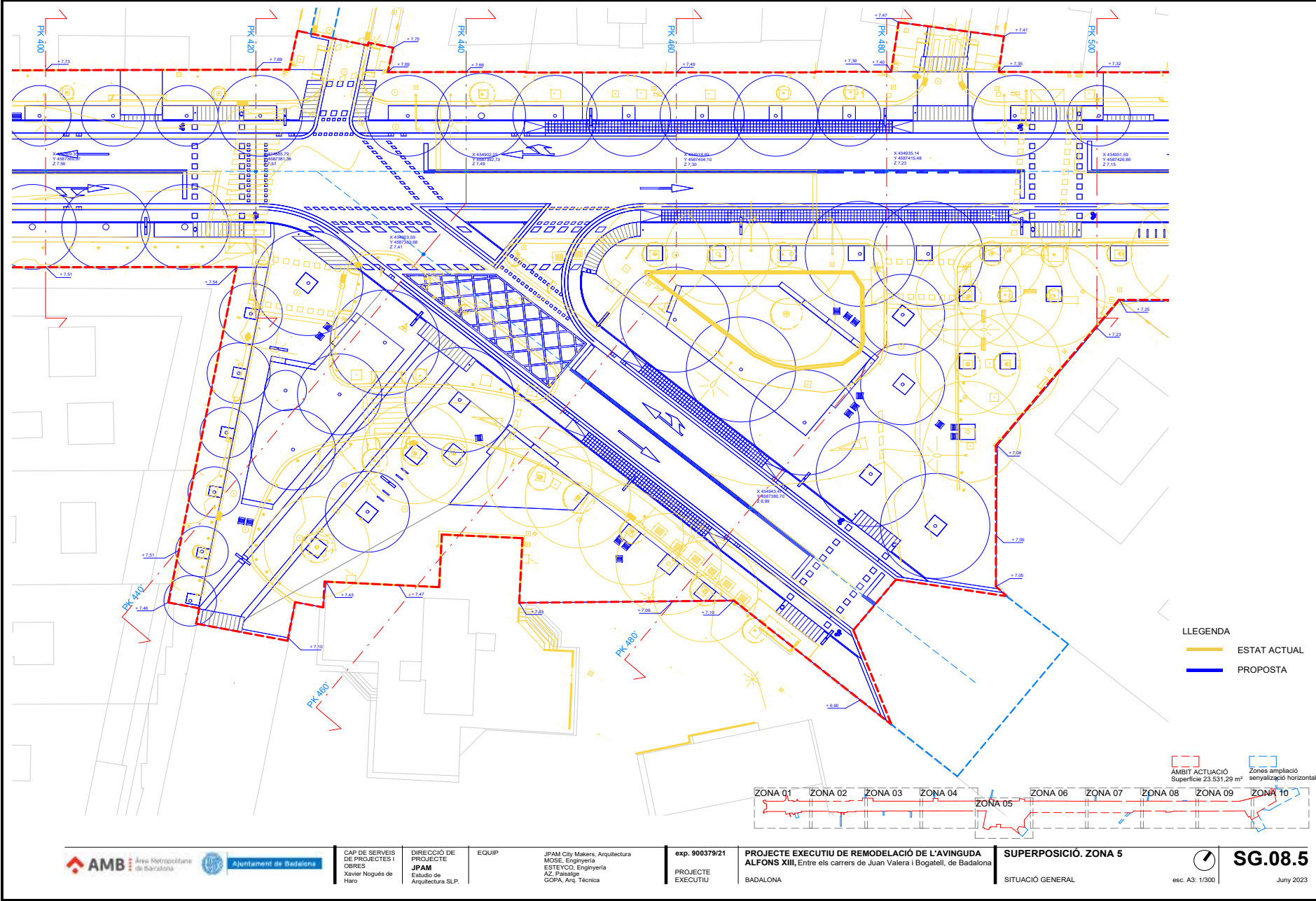
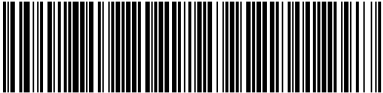

CAP DE SERVEIS  
DE PROJECTES I  
OBRES  
Xavier Nogués de  
Haro

DIRECCIÓ DE  
PROJECTE  
JPAM  
Estudio de  
Arquitectura SLP.

EQUIP

JPAM City Makers, Arquitectura  
MOSE, Ingeniería  
ESTEYCO, Ingeniería  
AZ, Paisaje  
GOPA, Arq. Técnica

exp. 900379/21  
PROJECTE  
EXECUTIU

PROJECTE EXECUTIU DE REMODELACIÓ DE L'AVINGUDA  
ALFONS XIII, Entre els carrers de Juan Valera i Bogatell, de Badalona  
BADALONA

SUPERPOSICIÓ. ZONA 5  
SITUACIÓ GENERAL

esc. A3: 1/300

SG.08.5  
Juny 2023

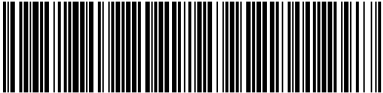
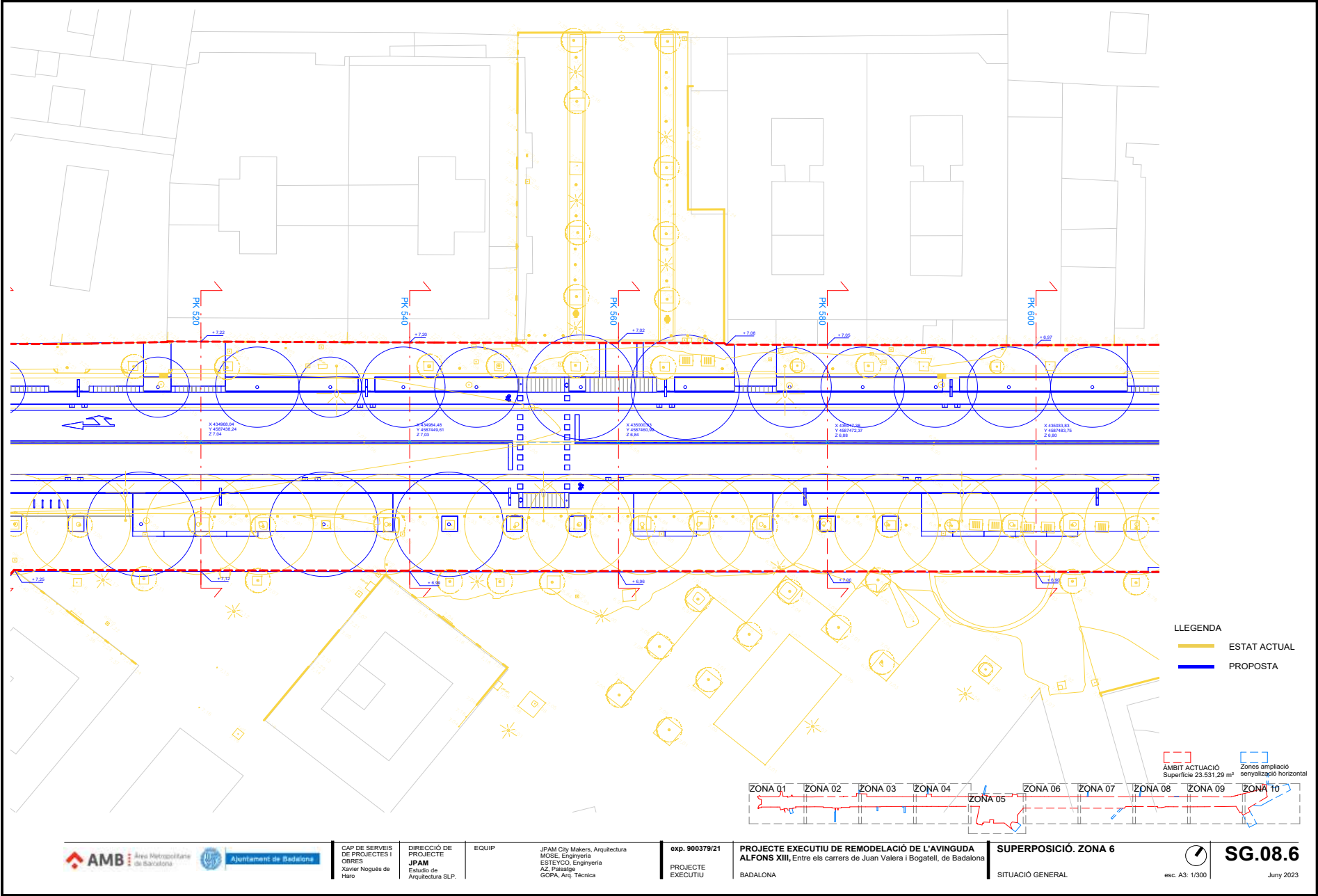

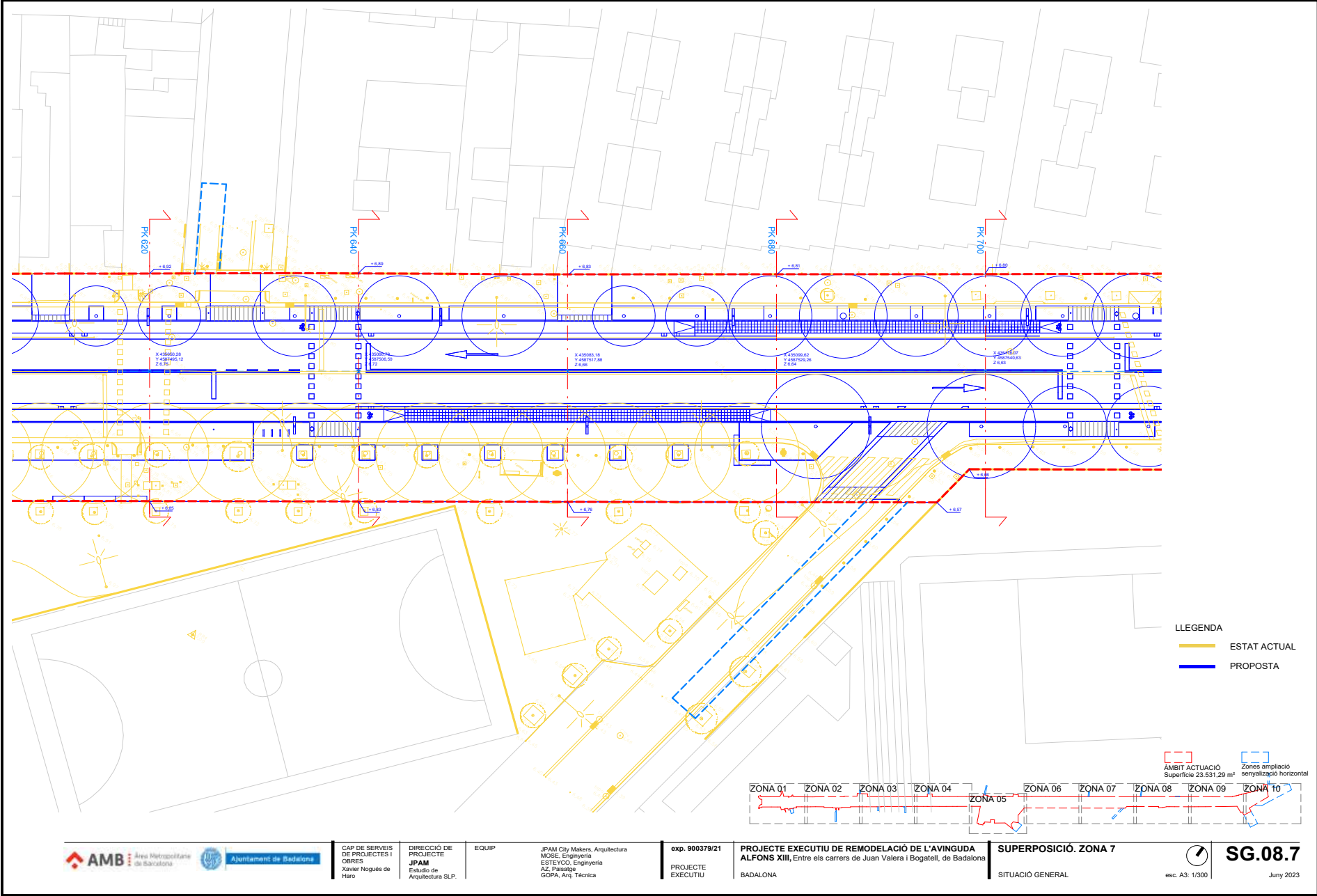
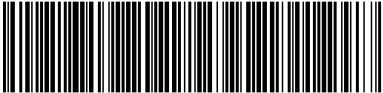

Ajuntament de Badalona

CAP DE SERVEIS  
DE PROJECTES I  
OBRES  
Xavier Nogués de  
Haro

DIRECCIÓ DE  
PROJECTE  
JPAM  
Estudio de  
Arquitectura SLP.

EQUIP

JPAM City Makers, Arquitectura  
MOSE, Enginyeria  
ESTEYCO, Enginyeria  
AZ, Paisatge  
GOPA, Arq. Técnica

exp. 900379/21  
PROJECTE  
EXECUTIU

PROJECTE EXECUTIU DE REMODELACIÓ DE L'AVINGUDA  
ALFONS XIII, Entre els carrers de Juan Valera i Bogatell, de Badalona  
BADALONA

SUPERPOSICIÓ. ZONA 7  
SITUACIÓ GENERAL



esc. A3: 1/300

SG.08.7

Juny 2023

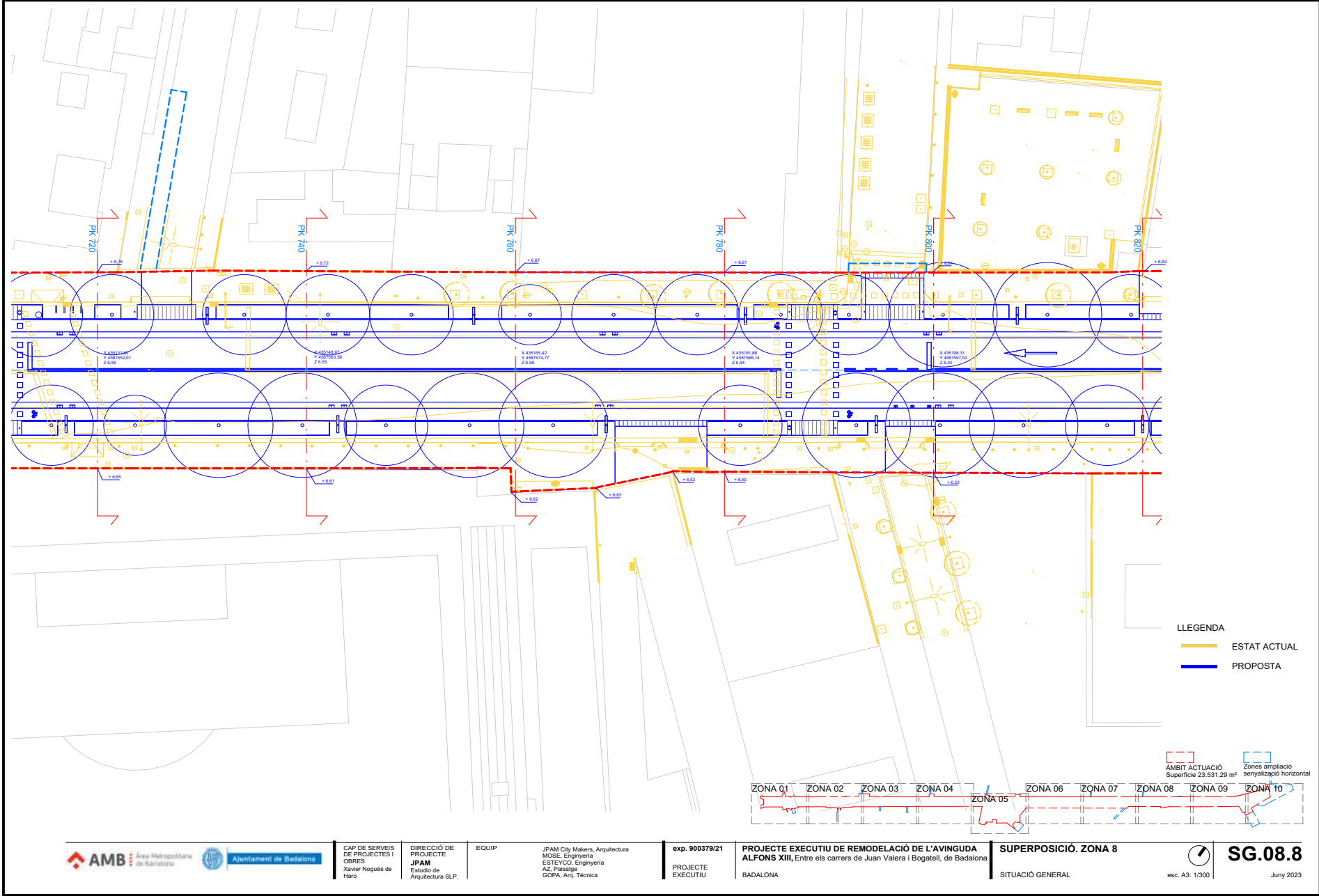

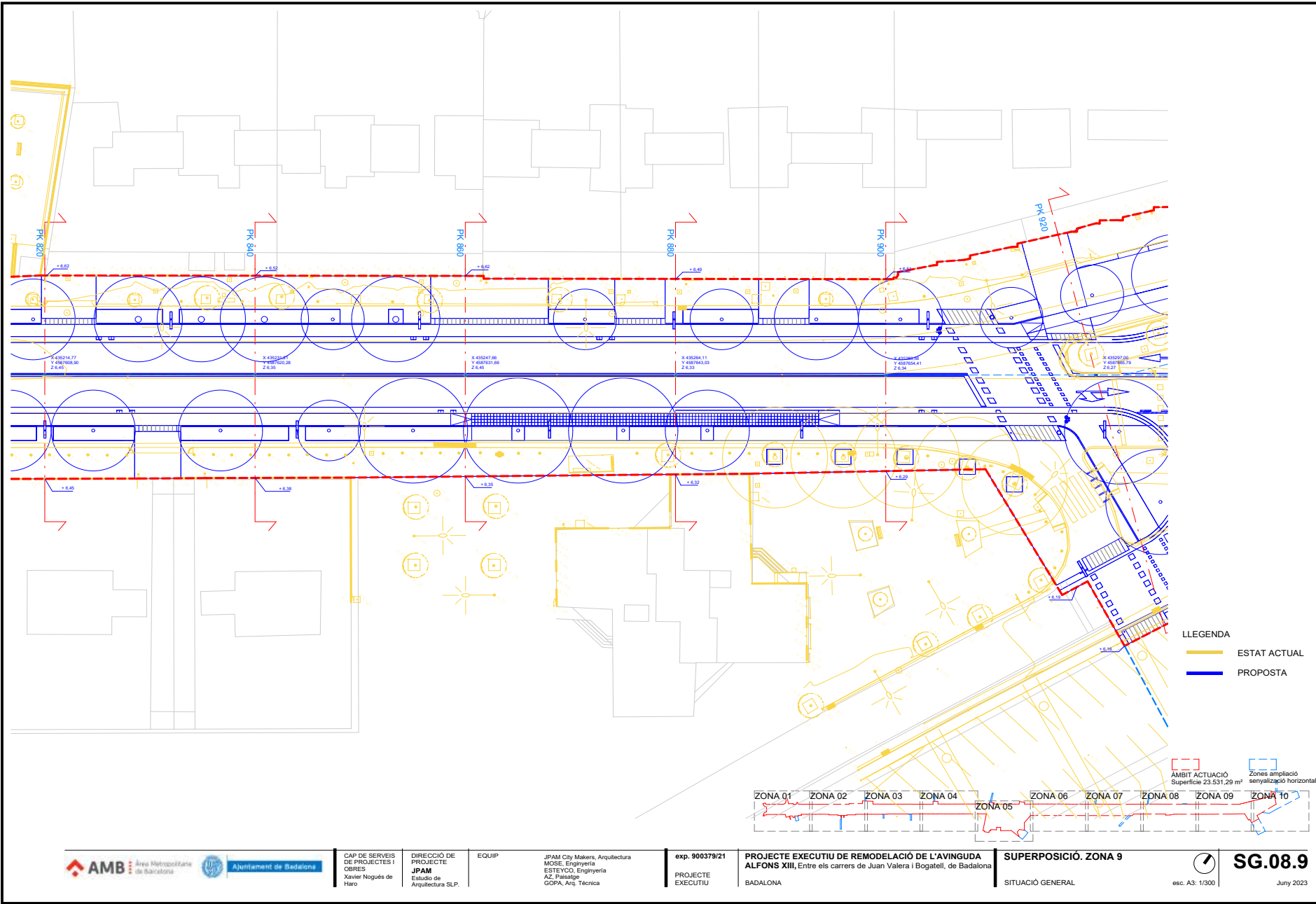

Aquesta és una còpia impresa del document electrònic (Ref.: 3585049 FWP6V-PXYO8-PNPYK 6DA446C6EFA5BF5868C3C2F14CB8D2C2587724B9) generada amb l'aplicació informàtica Firmadoc. El document està APROVAT. Mitjançant el codi de verificació pot comprovar la validesa de la signatura electrònica dels documents signats en l'adreça web: <https://verificador.amb.cat/verificador/Documento/home>

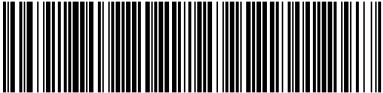
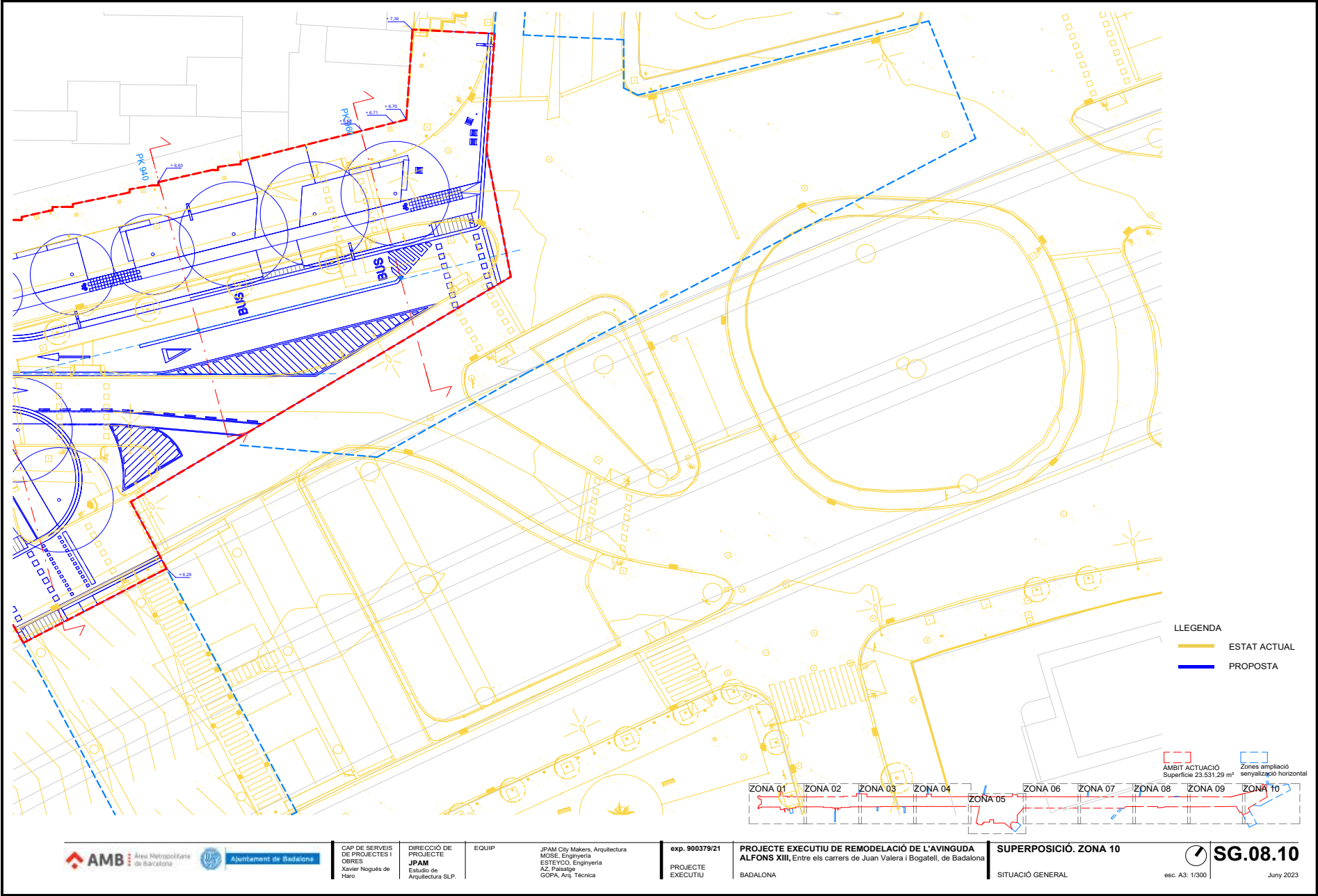

Aquesta és una còpia impresa del document electrònic (Ref.: 3585049 FWP6V-PXYO8-PNPYK 6DA46C6EFA5BF5866C3C2F14CB82D2C2587724B9) generada amb l'aplicació informàtica Firmadoc. El document està APROVAT. Mitjançant el codi de verificació pot comprovar la validesa de la signatura electrònica dels documents signats en l'adreça web: <https://verificador.amb.cat/verificador/Documento/home>

CAP DE SERVEIS  
DE PROJECTES I  
OBRES  
Xavier Nogués de  
Haro

DIRECCIÓ DE  
PROJECTE  
JPAM  
Estudio de  
Arquitectura SLP.

EQUIP

JPAM City Makers, Arquitectura  
MOSE, Ingeniería  
ESTEYCO, Ingeniería  
AZ, Paisaje  
GOPA, Arq. Técnica

exp. 900379/21  
PROJECTE  
EXECUTIU

PROJECTE EXECUTIU DE REMODELACIÓ DE L'AVINGUDA  
ALFONS XIII, Entre els carrers de Juan Valera i Bogatell, de Badalona  
BADALONA

SUPERPOSICIÓ. ZONA 10  
SITUACIÓ GENERAL